



M

MINISTERO DELLA GIUSTIZIA
DIPARTIMENTO DELL'AMMINISTRAZIONE PENITENZIARIA

DIREZIONE CASA CIRCONDARIALE N.C.P. "SOLLICCIANO" FIRENZE
UFFICIO DEL DIRETTORE

Prot. n. 17803 1.1

Firenze 21/4/2015

<input type="checkbox"/> e-mail	<input type="checkbox"/> servizio postale
<input type="checkbox"/> a mano	<input type="checkbox"/> fax

Al Provveditorato Regionale
dell'Ammin.ne Penitenziaria
FIRENZE

Oggetto: miglioramento delle condizioni detentive e di benessere della popolazione detenuta - presentazione dei progetti finanziati da Cassa Ammende -

Con riferimento all'oggetto, facendo seguito alla nota n. 16513/1.1 del 14/4/2015, si ritrasmettono, opportunamente rettificati secondo le indicazioni fornite da codesto Ufficio, i progetti denominati Laboratori al fresco 1 e 2, da finanziare con la Cassa della Ammende.

Si ringrazia per l'attenzione e si resta in attesa di determinazioni.

Cordiali saluti.

IL DIRETTORE
Dr.ssa Maria Grazia Giampiccolo

TITOLO DEL PROGETTO

LABORATORI AL FRESCO 2

DURATA DEL PROGETTO (12 mesi):

COSTO DEL PROGETTO € 44.780,89

Costo del finanziamento chiesto alla Cassa delle Ammende	€ 44.780,89
Importo dell'eventuale co – finanziamento (se presente)	€
COSTO TOTALE DEL PROGETTO (come da scheda analitica dei costi allegata)	€ 44.780,89

LUOGO DI ESECUZIONE DELL'AZIONE PROGETTUALE

CASA CIRCONDARIALE SOLLICCIANO – FIRENZE
Passeggi coperti delle sezioni 1 – 2 (REP.B) – 13 (SEZ. PROTETTA)

1. Dati anagrafici dell'Amministrazione/Ente/Associazione che presenta il progetto

Nome dell' Ente/Associazione: **Direzione Casa Circondariale Sollicciano - Firenze**

Nome del Legale Rappresentante: **dott.ssa Maria Grazia Giampiccolo**

Indirizzo dell'Ente/Associazione: **via G. Minervini 2/r**

Città: **Firenze** C.a.p **50142**

Telefono **055 73721** Fax **055 7372496** E-mail: **cc.sollicciano.firenze@giustizia.it**

2. Referente del progetto:

Nome e cognome: **Pietro De Lucia**

Ruolo all'interno dell'Ente/Associazione **funzionario contabile**

Telefono: **055 73721** E-mail: **pietro.delucia@giustizia.it**

Data **14/04/2015**

Firma

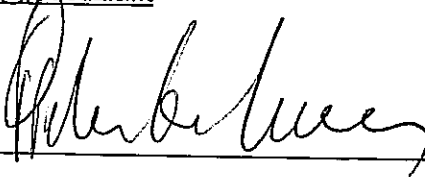

3. Altri finanziamenti pubblici/privati già ricevuti dal proponente

Anno di assegnazione	Istituzione concedente	Denominazione del programma e/o progetto	Importo della sovvenzione
2014	CASSA DELLE AMMENZE	PULIRE	€ 67.104,00

4. Descrizione della partnership e dell'eventuale co - finanziamento (se presenti)

Ente Capofila		
Ente partner	Sintetica descrizione della partnership	Importo co - finanziamento

Si prega di allegare una dichiarazione di partenariato per ciascun partner (comprendente le modalità di intervento nel progetto, ed eventualmente, l'indicazione dell'importo del co-finanziamento)

5. Tipologia dell'intervento in favore dei soggetti in esecuzione pena

- ☐ interventi di inclusione sociale e/o occupazionale realizzati anche mediante lo sviluppo di iniziative di collaborazione con il territorio;
- ☒ interventi mirati al miglioramento della qualità della vita e/o rivolti alla promozione ed alla tutela della salute;
- ☐ interventi di natura istruttivo/formativa e/o mirati alla promozione della cittadinanza attiva;
- ☒ interventi di edilizia penitenziaria finalizzati al miglioramento delle condizioni carcerarie;
- ☐ Altro

6. Breve sintesi dell'idea progettuale (max. 300 parole)

Ristrutturazione e divisione degli spazi coperti dei passeggi delle sezioni 1 e 2 del reparto giudiziario dell'Istituto e della sez. 13 protetta (come da piantine allegate) mediante:

- Creazione di vani semitrasparenti (muretti sormontati da specchiature in policarbonato) adibiti a

funzioni ludico- sportivo-ricreative presso la zona dei passeggi coperti.

- Razionalizzazione degli spazi.
- Miglioramento dei servizi igienici.

7. Analisi dei bisogni e motivazioni dell'idea progettuale (max. 600 parole)

L'architettura dell'Istituto di Sollicciano prevede locali di pernottamento detentivi - non particolarmente grandi - concentrati nei due grandi reparti del settore maschile e spazi comuni ideati per trascorrere ed impegnare la giornata fuori dalle celle, previsti a pianoterra di ogni sezione, e pensati specificamente per lo svolgimento di attività scolastiche, culturali, hobystiche, fisiche. Sino allo scorso anno tali spazi sono rimasti del tutto vuoti ed inutilizzati, in un'ottica che prevedeva lo svolgimento delle varie attività fuori dalle sezioni detentive - in locali all'uopo destinati - ma per un ristretto numero di detenuti. Le esigenze attuali dell'amministrazione penitenziaria costringono oggi gli Istituti penitenziari a ripensare, a quasi 40 anni dall'entrata in vigore dell'ordinamento penitenziario, ad un senso della detenzione diverso e maggiormente rispondente ai dettami ordinamentali ed umanitari, e ad una organizzazione delle strutture penitenziarie che valorizzi le varie professionalità ponendo al centro il concetto di "conoscenza" del detenuto attraverso nuove e congiunte modalità di controllo ed osservazione dei ristretti. In tale ottica Sollicciano non può più prescindere da una nuova organizzazione che recuperi e valorizzi gli spazi già esistenti - a partire da quelli mai utilizzati a piano terra dei passeggi - e che ruoti intorno al nuovo concetto di sorveglianza dinamica.

8. Obiettivi specifici che si intendono raggiungere e risultati attesi al termine dell'iniziativa progettuale (max 700 parole)

- Creare due sezioni di reclusione presso il reparto giudiziario
- Ridurre il tempo di detenzione nelle camere di pernottamento
- Aumentare gli spazi per lo svolgimento di attività in comune in modo tale da impegnare i detenuti per buona parte della giornata ristrutturando gli ambienti coperti dei passeggi delle sezioni di reclusione del reparto giudiziario e di quelli della sezione protetta (13ma).
- Incrementare l'attività lavorativa dei detenuti
- Coinvolgere gli stessi detenuti nella ristrutturazione degli spazi individuati

9. Breve descrizione delle attività previste dal progetto:

- Selezione dei detenuti coinvolti nel progetto

- Allestimento cantiere
- Allestimento delle murature basse e dei tamponamenti
- Opere fabbrili di creazione degli infissi vetrati a sormonto dei muretti separatori
- Intonaci e verniciature
- Rifiniture generali
- Adeguamento impianto elettrico con ditta specializzata
- Sostituzione dei sanitari e delle rubinetterie

10. Eventuali fattori positivi/ criticità che caratterizzano l'iniziativa progettuale (indicare possibilmente entrambi gli aspetti)

Fattori positivi: i detenuti sarebbero artefici di un miglioramento strutturale che ha una ricaduta diretta sul loro benessere

Difficoltà:

- i lavori richiederanno la chiusura di ogni singolo passeggio per i lavori da effettuare con conseguente necessità di organizzare diversamente gli orari e gli spazi per la singola sezione interessata dei lavori.
- I lavori, per tale motivo, dovranno essere espletati un passeggio per volta

11. Programma e cronogramma dell'iniziativa

fase	Obiettivi specifici	Attività previste dal progetto	Strumenti, metodi e risorse
1	Miglioramento delle condizioni di vita dei detenuti	Ristrutturazione e divisione degli spazi dei passeggi coperti	Lavoro svolto in amministrazione diretta
2	Coinvolgimento dei detenuti nel progetto	Lavoro effettuati attraverso i detenuti lavoratori	Individuazione dei detenuti con le specifiche mansioni richieste
3	Incremento dell'attività lavorativa dei detenuti	Creazione di specifici e nuovi posti di lavoro	Utilizzazione della graduatoria per l'ammissione al lavoro dei detenuti

cronogramma

FASE/ATTIVITÀ	Mese Anno	Mese Anno	Mese Anno	Mese Anno	Mese Anno	Mese Anno	Mese Anno
1. Riunioni preparatorie	4/2015						
2. Espletamento gare per acquisto materiali		6/2015	7/2015				
3. Selezione e formazione detenuti coinvolti nel progetto		5/2015					
4. elaborazione piano sicurezza		5/2015					
5. Allestimento cantiere		9/2015	12/2015	03/2016			
6. Inizio / fine lavori sez.1		9/2015	12/2015				

7. Inizio / fine lavori sez.2		1/2016	3/2016	-			
8. Inizio / fine lavori sez.13		4/2016	6/2016				
9. Riunioni di verifica		7/2015	9/2015	12/2015	3/2016	6/2016	

Fase	ANNO 2015											
	Gen..	Feb.	Mar.	Apr.	Mag.	Giu.	Lug.	Ago.	Set.	Ott..	Nov..	Dic..
1				X								
2						X	X					
3					X							X
4					X							
5									X			X
6									X	X	X	X

Fase	ANNO 2016											
	Gen.	Feb.	Mar.	Apr.	Mag.	Giu.	Lugl.	Ago.	Sett.	Ott.	Nov.	Dic.
5			X									
7	X	X	X									
8				X	X	X						
9			X			X						

12. Beneficiari (numero soggetti coinvolti e loro caratteristiche)

Tutti i detenuti delle sezioni coinvolte nel progetto (1 – 2 - 13) circa 160

13. Risorse professionali coinvolte

Dirigente Istituto
Responsabile Area educativa
Coordinatore di reparto
Coordinatore U.O. M.O.F.
Funzionari Area Amministrativo contabile
Funzionari Giuridico Pedagogici
Ufficio Tecnico

Allegare i curricula dei professionisti segnalati

14. Ambito territoriale di riferimento

Nuovo Complesso Penitenziario Sollicciano sede di Via G. Minervini, 2/r

15. Descrizione del sistema di monitoraggio adottato

La valutazione dell'azione sarà effettuata internamente dai responsabili degli uffici coinvolti nell'iniziativa progettuale - che monitoreranno le varie fasi del progetto attraverso periodiche riunioni sull'andamento dei lavori e sul grado di coinvolgimento dei soggetti detenuti coinvolti.

16. Modalità di diffusione dei risultati con particolare riferimento alla visibilità del finanziamento ricevuto dalla Cassa delle Ammende

Organi di stampa, riviste di settore, conferenze, etc.

Firenze, 14/4/2015

Il Legale rappresentante dell'Ente / Associazione

Dott.ssa Maria Grazia Giampiccolo



**Dichiarazione dell'Ente/ Associazione richiedente
(con esclusione delle Amministrazioni Pubbliche)**

Il Responsabile dell'organizzazione richiedente autorizzato alla firma (allegare copia documento di identità valido):

Nome e cognome	
Qualifica in seno all'organizzazione	

DICHIARA CHE

L'Ente/ Associazione richiedente NON si trova in una delle seguenti situazioni :

- a) stato di fallimento, liquidazione, amministrazione controllata, concordato preventivo, cessazione d'attività o in ogni altra situazione analoga risultante da una procedura della stessa natura prevista da leggi e regolamenti nazionali, ovvero a carico dei quali sia in corso un procedimento di tal genere;*
- b) pronuncia di condanna, con sentenza passata in giudicato, per reato che incida sulla moralità professionale;*
- c) non in regola con gli obblighi relativi al pagamento dei contributi previdenziali e assistenziali o con gli obblighi relativi al pagamento di imposte e tasse;*
- d) sia stata emessa una sentenza passata in giudicato per frode, corruzione, partecipazione ad un'organizzazione criminale o qualsiasi altra attività illecita;*
- e) che, a seguito dell'aggiudicazione di un altro appalto o della concessione di una sovvenzione, sono stati dichiarati gravemente inadempienti nell'esecuzione, per inosservanza delle loro obbligazioni contrattuali.*
- f) si siano resi colpevoli di false dichiarazioni nel fornire le informazioni richieste dall'amministrazione aggiudicatrice ai fini della partecipazione all'appalto o che non abbiano fornito tali informazioni;*
- g) l'organizzazione richiedente dispone della capacità organizzativa ed operativa per eseguire l'azione descritta nel presente formulario di domanda;*
- h) le informazioni fornite nella presente domanda e nei relativi allegati sono esatte e rispondono al vero.*

Luogo e data: _____

Il Legale rappresentante dell'Ente / Associazione

Cat.01	Personale impiegato	Costo cassa ammende	costo cofinanziato
	Totale Categoria 01	€ 13.890,72	€

Cat.02	Acquisto macchine, attrezzature, arredi, beni durevoli e software	Costo cassa ammende	Costo cofinanziato
	Totale A	€ 11.038,00	€
	Materiale di facile consumo	Costo cassa ammende	
	Totale B	€ 28.912,17	€
	Totale Categoria 02	€ 30.010,17	€

Cat.03	Noleggio macchine e attrezzature particolari	Costo cassa ammende	Costo cofinanziato
	Totale Categoria 03	€	€

Cat.04	Interventi su immobili di proprietà amministrazione	Costo cassa ammende	Costo cofinanziato
	Totale Categoria 04	€	€

Cat.05	Affitto di immobili: fabbricati, terreni ed altro	Costo cassa ammende	Costo cofinanziato
	Totale Categoria 05	€	€

Cat.06	Spese generali	Costo cassa ammende	Costo cofinanziato
	Totale Categoria 06	€ 880,00	€

Cat.07	Eventuali ed altro (non comprese nelle cat.01-06)	Costo	Costo cofinanziato
	Totale Categoria 07	€	€

TOTALE GENERALE COSTO CASSA AMMENDI	€ 44.780,89
-------------------------------------	-------------

TOTALE GENERALE COSTI COFINANZIATI	€
------------------------------------	---

TOTALE GENERALE COSTO PROGETTO	44.780,89
--------------------------------	-----------

ipia del bilancio dell'esercizio precedente a quello in cui si richiede il finanziamento

(*)

Cat.01	CA	cedi detenuti-borse lavoro-docenze-consulenze-progettazi	Costo cassa ammesse		
			N°. Ore	Costo Orario	Totale
1	si	Manodopera lavoratori	1800	€ 5,167	€ 9.300,00
2	si	Formazione detenuti	16	€ 60,00	€ 960,00
3	si	ditta esterna per allacci impianti elettrico e certificazioni	96	€ 37,82	€ 3.630,72
4					€ -
5					€ -
6					€ -
7					€ -
8					€ -
9					€ -
10					€ -
11					€ -
12					€ -
13					€ -
14					€ -
15					€ -
16					€ -
17					€ -
18					€ -
19					€ -
20					€ -
21					€ -
22					€ -
23					€ -
24					€ -
25					€ -
26					€ -
27					€ -
28					€ -
29					€ -
30	si				€ -
Totale Categoria 01					€ 13.890,72

[illegible]

(*)

si
no

 Per costi da finanziare con fondi Cassa Ammende
Per COSTI COFINAZIATI.

(*)

Cat.02	CA	Acquisto macchine, attrezzature, arredi, beni durevoli e software	Costo cassa ammende		
A		articolo	Quantità	Costo Unitario	Totale
1	si	dispositivi protezione:			€ -
2	si	scarpe antifuortunistiche	6	€ 20,00	€ 120,00
3	si	caschi	6	€ 15,00	€ 90,00
4	si	guanti	12	€ 5,00	€ 60,00
5	si	occhiali paraschizzi	5	€ 15,00	€ 75,00
6	si	tute	8	€ 25,00	€ 200,00
7	si	attrezzature:			€ -
8	si	mestole	3	€ 10,00	€ 30,00
9	si	vanghe	2	€ 50,00	€ 100,00
10	si	frattazzi	3	€ 10,00	€ 30,00
11	si	carriole	2	€ 50,00	€ 100,00
12	si	caldarelle	6	€ 10,00	€ 60,00
13	si				€ -
14	si	avvitatore	1	€ 80,00	€ 80,00
15	si	pennelli e pennellesse	6	€ 5,00	€ 30,00
16	si	flessibile a disco	1	€ 50,00	€ 50,00
17	si	troncatrice	1	€ 34,00	€ 34,00
18	si	punte e disco	1	€ 39,00	€ 39,00
19					€ -
20					€ -
			Totale A		€ 1.098,00

[illegible]

Cat.02	CA	Materiale di facile consumo (cancelleria-mat.edile elettrico idraulico)	Costo cassa ammende		
B		articolo	Quantità	Costo Unitario	Totale
1	si	vernice idrorepellente fine lt	675	€ 4,27	€ 2.882,25
2	si	diluente nitro lt	45	€ 2,44	€ 109,80
3	si	smalto nitro lt	45	€ 14,64	€ 658,80
4	si	antiruggine rapido lt	45	€ 8,54	€ 384,30
5	si	viti autoforanti X 4,2*25mm pz	6000	€ 0,02	€ 146,40
6	si	blocchi CAA maschiati m3	7,875	€ 170,80	€ 1.345,05
7	si	blocchi CAA maschiati m3	21,6	€ 170,80	€ 3.689,28
8	si	malta collante per CAA kg	900	€ 1,22	€ 1.098,00
9	si	intonaco fondo per CAA kg	900	€ 1,22	€ 1.098,00
10	si	bandelle larg.15 cm per	90	€ 4,88	€ 439,20
11	si	lamiera acc.1,5mm-kg	708	€ 1,22	€ 863,76
12	si	profilati scatolari kg	1500	€ 1,83	€ 2.745,00
13	si	profilati vetrate L-T-Z-kg	1005	€ 3,05	€ 3.065,25
14	si	cerniere acc. 8mm pz	75	€ 4,88	€ 366,00
15	si	cricchetti a saldare	36	€ 6,10	€ 219,60
16	si	poli carbonato compatto sp.5mm	114	€ 50,02	€ 5.702,28
17	si	lavabi +accessori montaggio +	6	€ 207,40	€ 1.244,40
20	si	vasi WC +accessori montaggio +	6	€ 184,22	€ 1.105,32
19	si	tubazioni multistrato prex mt	120	€ 2,44	€ 292,80
20	si	valvolame e raccordi a stringere	3	€ 122,00	€ 366,00
22	si	tubazioni scarico PEHD	120	€ 1,22	€ 146,40
22	si	materiale elettrico	1	€ 944,28	€ 944,28
Totale B					€ 28.912,17
Totale Categoria 02					€ 30.010,17

[illegible]

(*)

si
no

 Per costi da finanziare con fondi Cassa Ammende
Per costi COFINAZIATI.

(*)

Cal 03	CA	Noleggio macchine, attrezzature particolari			Costo cassa ammende	Costo cofinanziato
		descrizione	Quantità	Costo Unitario	Totale	Totale
1					€ -	€ -
2					€ -	€ -
3					€ -	€ -
4					€ -	€ -
5					€ -	€ -
6					€ -	€ -
7					€ -	€ -
8					€ -	€ -
9					€ -	€ -
10					€ -	€ -
11					€ -	€ -
12					€ -	€ -
13					€ -	€ -
14					€ -	€ -
15					€ -	€ -
16					€ -	€ -
17					€ -	€ -
18					€ -	€ -
19					€ -	€ -
20					€ -	€ -
21					€ -	€ -
22					€ -	€ -
23					€ -	€ -
24					€ -	€ -
25					€ -	€ -
26					€ -	€ -
27					€ -	€ -
28					€ -	€ -
29					€ -	€ -
30					€ -	€ -
Totale Categoria 03					€ -	€ -

(*)

si
no

 Per costi da finanziare con fondi Cassa Ammende
 Per costi COFINAZIATI.

(*)

Gat.04	CA	Interventi su immobili di proprietà amministrazione		Costo cassa ammende	
			Quantità	Costo Unitario	Totale
1					€ -
2					€ -
3					€ -
4					€ -
5					€ -
6					€ -
7					€ -
8					€ -
9					€ -
10					€ -
11					€ -
12					€ -
13					€ -
14					€ -
15					€ -
16					€ -
17					€ -
18					€ -
19					€ -
20					€ -
21					€ -
22					€ -
23					€ -
24					€ -
25					€ -
26					€ -
27					€ -
28					€ -
29					€ -
30					€ -
Totale Categoria 04					€ -

Costo cofinanziato	
Totale	
€	-
€	-
€	-
€	-
€	-
€	-
€	-
€	-
€	-
€	-
€	-
€	-
€	-
€	-
€	-
€	-
€	-
€	-
€	-
€	-
€	-
€	-
€	-
€	-
€	-
€	-
€	-

(*)

si	Per costi da finanziare con fondi Cassa Ammende
no	Per costi COFINAZIATI.

(*)

Cat.05	CA	Fitti di immobili: fabbricati, terreni ed altro			Costo cassa ammende	Costo cofinanziato
			Quantità	Costo Unitario	Totale	Totale
		Fabbricati				
1					€ -	€ -
2					€ -	€ -
3					€ -	€ -
4					€ -	€ -
5					€ -	€ -
6					€ -	€ -
7					€ -	€ -
				totale fabbricati	€ -	€ -

	Terreni				
1				€ -	€ -
2				€ -	€ -
3				€ -	€ -
4				€ -	€ -
5				€ -	€ -
6				€ -	€ -
7				€ -	€ -
				totale terreni	€ -

	Altro				
1				€ -	€ -
2				€ -	€ -
3				€ -	€ -
4				€ -	€ -
5				€ -	€ -
6				€ -	€ -
7				€ -	€ -
				totale	€ -

Totale Categoria 05	€ -
----------------------------	-----

€ -

(*)

si	Per costi da finanziare con fondi Cassa Ammende
no	Per costi COFINAZIATI.

(*)

Cat.06	CA	Spese generali			Costo cassa ammende
			Quantità	Costo Unitario	Totale
1		spese postali/bancarie			€ -
2		spese per certificazioni			€ -
3		spese di assicurazioni			€ -
4		elaborazione testi didattici e di			€ -
5		spese di pubblicazione			€ -
6		varie			€ -
7	si	Incentivo personale tecnico	1	€ 880,00	€ 880,00
8					€ -
9					€ -
10					€ -
11					€ -
12					€ -
13					€ -
14					€ -
15					€ -
16					€ -
17					€ -
18					€ -
19					€ -
20					€ -
Totale Categoria 06					€ 880,00

Costo cofinanziato
Totale
€ -
€ -
€ -
€ -
€ -
€ -
€ -
€ -
€ -
€ -
€ -
€ -
€ -
€ -
€ -
€ -
€ -
€ -
€ -
€ -
€ -
€ -
€ -

(*)

si
no

 Per costi da finanziare con fondi Cassa Ammende
 Per costi COFINAZIATI.

(*)

Cat.07	CA	Eventuali ed altro (non comprese nelle cat 01-06)		Costo		Costo cofinanziato
			Quantità	Costo Unitario	Totale	Totale
1					€ -	€ -
2					€ -	€ -
3					€ -	€ -
4					€ -	€ -
5					€ -	€ -
6					€ -	€ -
7					€ -	€ -
8					€ -	€ -
9					€ -	€ -
10					€ -	€ -
11					€ -	€ -
12					€ -	€ -
13					€ -	€ -
14					€ -	€ -
15					€ -	€ -
16					€ -	€ -
17					€ -	€ -
18					€ -	€ -
19					€ -	€ -
20					€ -	€ -
Totale Categoria 07					€ -	€ -

(*)

si
no

 Per costi da finanziare con fondi Cassa Ammende
 Per costi COFINAZIATI.

STATO ATTUALE

PIANTA ZONA PASSEGGI

SCALA 1:100

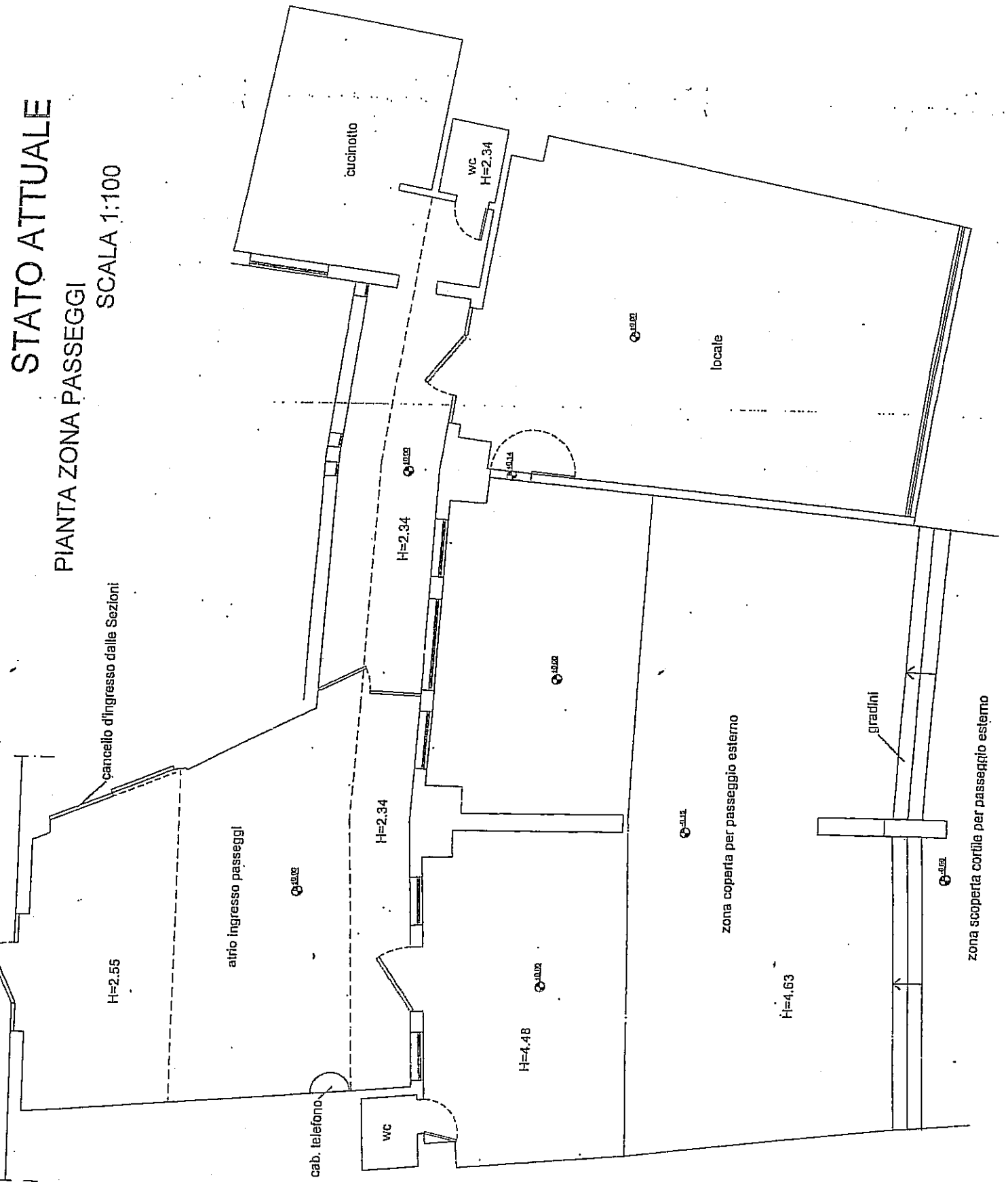

STATO MODIFICATO

PIANTA ZONA PASSEGGI

SCALA 1:100

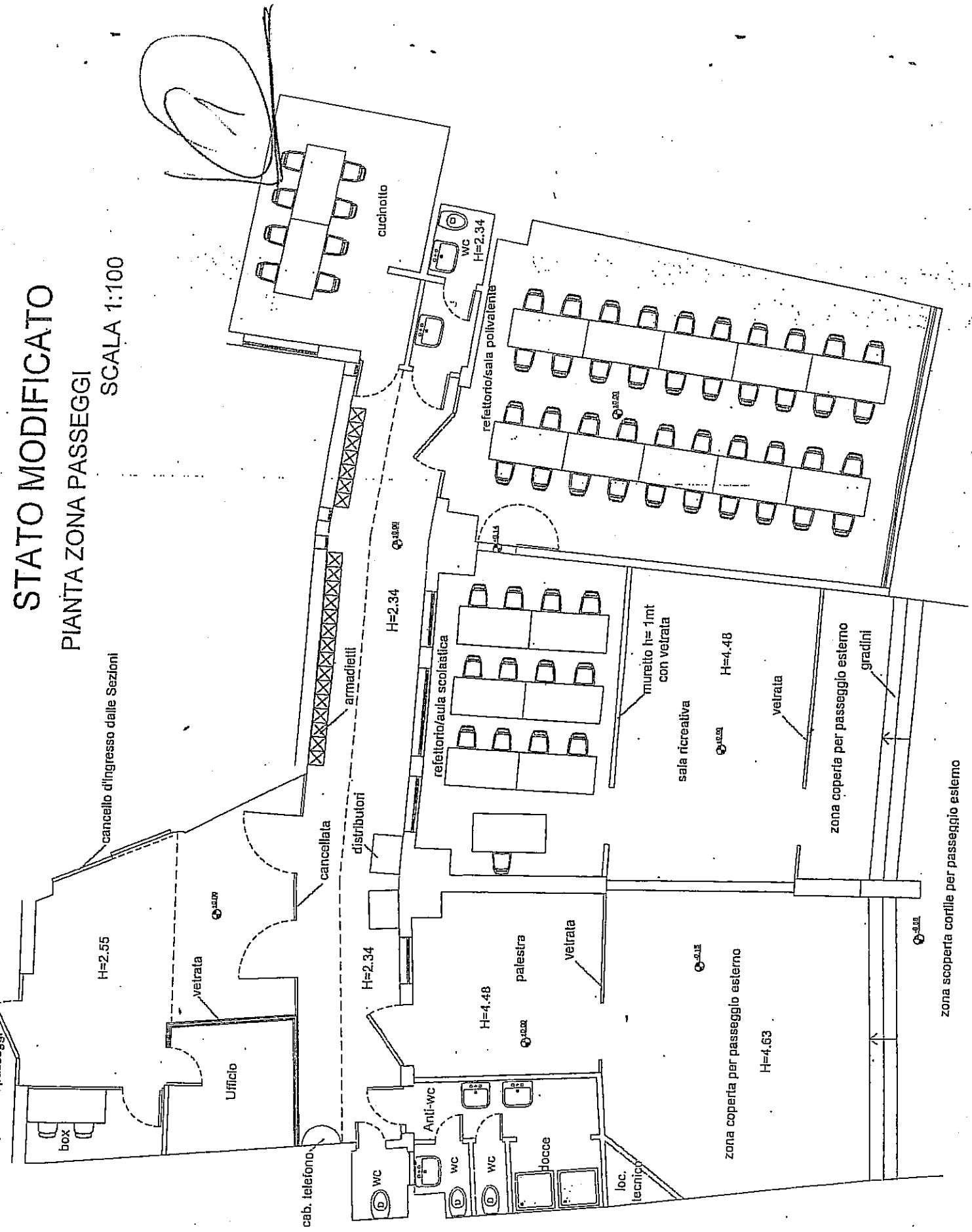

TITOLO DEL PROGETTO

LABORATORI AL FRESCO

DURATA DEL PROGETTO (18 mesi):

COSTO DEL PROGETTO € 49.991,52

Costo del finanziamento chiesto alla Cassa delle Ammende	€ 49.991,52
Importo dell'eventuale co – finanziamento (se presente)	€
COSTO TOTALE DEL PROGETTO (come da scheda analitica dei costi allegata)	€ 49.991,52

LUOGO DI ESECUZIONE DELL'AZIONE PROGETTUALE

CASA CIRCONDARIALE SOLLICCIANO – FIRENZE
Passeggi coperti delle sezioni 9 – 10 – 11 - 12

1. Dati anagrafici dell'Amministrazione/Ente/Associazione che presenta il progetto

Nome dell' Ente/Associazione: **Direzione Casa Circondariale Sollicciano - Firenze**

Nome del Legale Rappresentante: **dott.ssa Maria Grazia Giampiccolo**

Indirizzo dell'Ente/Associazione: **via G. Minervini 2/r**

Città: **Firenze** C.a.p **50142**

Telefono **055 73721** Fax **055 7372496** E-mail: **cc.sollicciano.firenze@giustizia.it**

2. Referente del progetto:

Nome e cognome: **Pietro De Lucia**

Ruolo all'interno dell'Ente/Associazione **funzionario contabile**

Telefono: **055 73721** E-mail: **pietro.delucia@giustizia.it**

Data **14/04/2015**

Firma

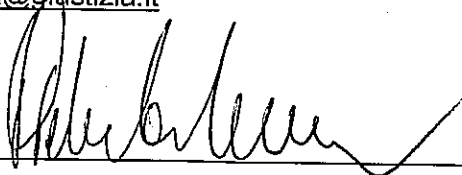

3. Altri finanziamenti pubblici/privati già ricevuti dal proponente

Anno di assegnazione	Istituzione concedente	Denominazione del programma e/o progetto	Importo della sovvenzione
2014	CASSA DELLE AMMENDE	PULIRE	€ 67.104,00

4. Descrizione della partnership e dell'eventuale co - finanziamento (se presenti)

Ente Capofila		
Ente partner	Sintetica descrizione della partnership	Importo co - finanziamento

Si prega di allegare una dichiarazione di partenariato per ciascun partner (comprendente le modalità di intervento nel progetto, ed eventualmente, l'indicazione dell'importo del co-finanziamento)

5. Tipologia dell'intervento in favore dei soggetti in esecuzione pena

- ☐ interventi di inclusione sociale e/o occupazionale realizzati anche mediante lo sviluppo di iniziative di collaborazione con il territorio;
- ☒ interventi mirati al miglioramento della qualità della vita e/o rivolti alla promozione ed alla tutela della salute;
- ☐ interventi di natura istruttivo/formativa e/o mirati alla promozione della cittadinanza attiva;
- ☒ interventi di edilizia penitenziaria finalizzati al miglioramento delle condizioni carcerarie;
- ☐ Altro

6. Breve sintesi dell'idea progettuale (max. 300 parole)

Ristrutturazione e divisione degli spazi coperti dei passeggi delle sezioni 9 -10 – 11 – 12 di reclusione dell'Istituto (come da piantine allegate) mediante:

- Creazione di vani semitrasparenti (muretti sormontati da specchiature in polycarbonato) adibiti a funzioni ludico- sportivo-ricreative presso la zona dei passeggi coperti.
- Razionalizzazione degli spazi.
- Miglioramento dei servizi igienici.

7. Analisi dei bisogni e motivazioni dell'idea progettuale (max. 600 parole)

L'architettura dell'Istituto di Sollicciano prevede locali di pernottamento detenuti - non particolarmente grandi - concentrati nei due grandi reparti del settore maschile e spazi comuni ideati per trascorrere ed impegnare la giornata fuori dalle celle, previsti a pianoterra di ogni sezione, e pensati specificamente per lo svolgimento di attività scolastiche, culturali, hobystiche, fisiche. Sino allo scorso anno tali spazi sono rimasti del tutto vuoti ed inutilizzati, in un'ottica che prevedeva lo svolgimento delle varie attività fuori dalle sezioni detentive - in locali all'uopo destinati - ma per un ristretto numero di detenuti. Le esigenze attuali dell'amministrazione penitenziaria costringono oggi gli Istituti penitenziari a ripensare, a quasi 40 anni dall'entrata in vigore dell'ordinamento penitenziario, ad un senso della detenzione diverso e maggiormente rispondente ai dettami ordinamentali ed umanitari, e ad una organizzazione delle strutture penitenziarie che valorizzi le varie professionalità ponendo al centro il concetto di "conoscenza" del detenuto attraverso nuove e congiunte modalità di controllo ed osservazione dei ristretti. In tale ottica Sollicciano non può più prescindere da una nuova organizzazione che recuperi e valorizzi gli spazi già esistenti - a partire da quelli mai utilizzati a piano terra dei passeggi - e che ruoti intorno al nuovo concetto di sorveglianza dinamica.

8. Obiettivi specifici che si intendono raggiungere e risultati attesi al termine dell'iniziativa progettuale (max 700 parole)

- Ridurre il tempo di detenzione nelle camere di pernottamento
- Aumentare gli spazi per lo svolgimento di attività in comune in modo tale da impegnare i detenuti per buona parte della giornata ristrutturando gli ambienti coperti dei passeggi delle sezioni di reclusione dei reparti maschili.
- Incrementare l'attività lavorativa dei detenuti
- Coinvolgere gli stessi detenuti nella ristrutturazione degli spazi individuati

9. Breve descrizione delle attività previste dal progetto:

- Selezione dei detenuti coinvolti nel progetto
- Allestimento cantiere
- Allestimento delle murature basse e dei tamponamenti
- Opere fabbrili di creazione degli infissi vetrati a sormonto dei muretti separatori
- Intonaci e verniciature

- Rifiniture generali
- Adeguamento impianto elettrico con ditta specializzata
- Sostituzione dei sanitari e delle rubinetterie

10. Eventuali fattori positivi/ criticità che caratterizzano l'iniziativa progettuale (indicare possibilmente entrambi gli aspetti)

Fattori positivi: i detenuti sarebbero artefici di un miglioramento strutturale che ha una ricaduta diretta sul loro benessere

Difficoltà:

- i lavori richiederanno la chiusura di ogni singolo passeggio per i lavori da effettuare con conseguente necessità di organizzare diversamente gli orari e gli spazi per la singola sezione interessata dei lavori.
- I lavori, per tale motivo, dovranno essere espletati un passeggio per volta

11. Programma e cronogramma dell'iniziativa

fase	Obiettivi specifici	Attività previste dal progetto	Strumenti, metodi e risorse
1	Miglioramento delle condizioni di vita dei detenuti	Ristrutturazione e divisione degli spazi dei passeggi coperti	Lavoro svolto in amministrazione diretta
2	Coinvolgimento dei detenuti nel progetto	Lavoro effettuati attraverso i detenuti lavoratori	Individuazione dei detenuti con le specifiche mansioni richieste
3	Incremento dell'attività lavorativa dei detenuti	Creazione di specifici e nuovi posti di lavoro	Utilizzazione della graduatoria per l'ammissione al lavoro dei detenuti

cronogramma

FASI/ATTIVITÀ	Mese Anno	Mese/Anno	Mese Anno	Mese Anno	Mese Anno	Mese Anno	Mese Anno
1. Riunioni preparatorie	4/2015						
2. Espletamento gare per acquisto materiali		6/2015	7/2015				
3. Selezione detenuti coinvolti nel progetto (formazione prevista nel progetto" laboratori al fresco 2"		5/2015					
4. elaborazione piano sicurezza		5/2015					
5. Allestimento cantiere		9/2015	12/2015	03/2016	6/2016		
6. Inizio / fine lavori sez.9		9/2015	12/2015				
7. Inizio / fine lavori sez.10		1/2016	3/2016				
8. Inizio / fine lavori sez.11		4/2016	6/2016				
9. Inizio / fine lavori sez.12		7/2016	10/2016				

10. Riunioni di verifica	-	7/2015	9/2015	12/2015	3/2016	6/2016	11/2016
--------------------------	---	--------	--------	---------	--------	--------	---------

Fase	ANNO 2015											
	Gen..	Feb.	Mar.	Apr.	Mag.	Giu.	Lug.	Ago.	Set.	Ott..	Nov..	Dic..
1				X								
2						X	X					
3					X							X
4					X							
5									X			X
6									X	X	X	X
10							X		X			X

Fase	ANNO 2016											
	Gen.	Feb.	Mar.	Apr.	Mag.	Giu.	Lugl.	Ago.	Sett.	Ott.	Nov.	Dic.
5			X			X						
7	X	X	X									
8				X	X	X						
9							X	X	X	X		
10			X			X					X	

12. Beneficiari (numero soggetti coinvolti e loro caratteristiche)

Tutti i detenuti delle sezioni coinvolte nel progetto (9 – 10 – 11 – 12) circa 170

13. Risorse professionali coinvolte

Dirigente Istituto
Responsabile Area educativa
Coordinatore di reparto
Coordinatore U.O. M.O.F.
Funzionari Area Amministrativo contabile
Funzionari Giuridico Pedagogici
Ufficio Tecnico

Allegare i curricula dei professionisti segnalati

14. Ambito territoriale di riferimento

Nuovo Complesso Penitenziario Sollicciano sede di Via G. Minervini, 2/r

15. Descrizione del sistema di monitoraggio adottato

La valutazione dell'azione sarà effettuata internamente dai responsabili degli uffici coinvolti nell'iniziativa progettuale - che monitoreranno le varie fasi del progetto attraverso periodiche riunioni sull'andamento dei lavori e sul grado di coinvolgimento dei soggetti detenuti coinvolti.

16. Modalità di diffusione dei risultati con particolare riferimento alla visibilità del finanziamento ricevuto dalla Cassa delle Ammende

Organi di stampa, riviste di settore, conferenze, etc.

Firenze, 14/4/2015

Il Legale rappresentante dell'Ente / Associazione

Dott.ssa Maria Grazia Giampiccolo



**Dichiarazione dell'Ente/ Associazione richiedente
(con esclusione delle Amministrazioni Pubbliche)**

Il Responsabile dell'organizzazione richiedente autorizzato alla firma (allegare copia documento di identità valido):

Nome e cognome	
Qualifica in seno all'organizzazione	

DICHIARA CHE

L'Ente/ Associazione richiedente NON si trova in una delle seguenti situazioni :

- a) stato di fallimento, liquidazione, amministrazione controllata, concordato preventivo, cessazione d'attività o in ogni altra situazione analoga risultante da una procedura della stessa natura prevista da leggi e regolamenti nazionali, ovvero a carico dei quali sia in corso un procedimento di tal genere;*
- b) pronuncia di condanna, con sentenza passata in giudicato, per reato che incida sulla moralità professionale;*
- c) non in regola con gli obblighi relativi al pagamento dei contributi previdenziali e assistenziali o con gli obblighi relativi al pagamento di imposte e tasse;*
- d) sia stata emessa una sentenza passata in giudicato per frode, corruzione, partecipazione ad un'organizzazione criminale o qualsiasi altra attività illecita;*
- e) che, a seguito dell'aggiudicazione di un altro appalto o della concessione di una sovvenzione, sono stati dichiarati gravemente inadempienti nell'esecuzione, per inosservanza delle loro obbligazioni contrattuali.*
- f) si siano resi colpevoli di false dichiarazioni nel fornire le informazioni richieste dall'amministrazione aggiudicatrice ai fini della partecipazione all'appalto o che non abbiano fornito tali informazioni;*
- g) l'organizzazione richiedente dispone della capacità organizzativa ed operativa per eseguire l'azione descritta nel presente formulario di domanda;*
- h) le informazioni fornite nella presente domanda e nei relativi allegati sono esatte e rispondono al vero.*

Luogo e data: _____

Il Legale rappresentante dell'Ente / Associazione

Cat.01	Personale impiegato	Costo cassa ammende	costo cofinanziato
	Totale Categoria 01	€ 9.860,48	€

Cat.02	Acquisto macchine, attrezzature, arredi, beni durevoli e software	Costo cassa ammende	Costo cofinanziato
	Totale A	€ 1.444,00	€
	Materiale di facile consumo	Costo cassa ammende	
	Totale B	€ 37.737,04	€
	Totale Categoria 02	€ 39.151,04	€

Cat.03	Noleggio macchine e attrezzature particolari	Costo cassa ammende	Costo cofinanziato
	Totale Categoria 03	€	€

Cat.04	Interventi su immobili di proprietà amministrazione	Costo cassa ammende	Costo cofinanziato
	Totale Categoria 04	€	€

Cat.05	Affitto di immobili, fabbricati, terreni ed altro	Costo cassa ammende	Costo cofinanziato
	Totale Categoria 05	€	€

Cat.06	Spese generali	Costo cassa ammende	Costo cofinanziato
	Totale Categoria 06	€ 980,00	€

Cat.07	Eventuali ed altro (non comprese nelle cat.01-06)	Costo	Costo cofinanziato
	Totale Categoria 07	€	€

TOTALE GENERALE COSTO CASSA AMMENDE	€ 49.991,52
-------------------------------------	-------------

TOTALE GENERALE COSTI COFINANZIATI	€
------------------------------------	---

TOTALE GENERALE COSTO PROGETTO	€ 49.991,52
--------------------------------	-------------

ipia del bilancio dell'esercizio precedente a quello in cui si richiede il finanziamento

(*)

Totale Categoria 01		€ 9.860,48
----------------------------	--	-------------------

€ 2.990

<i>si</i>
<i>no</i>

{*}

Cat.02	CA	Acquisto macchine, attrezzature, arredi, beni durevoli e software			Costo cassa ammortamento
A		articolo	Quantità	Costo Unitario	Totale
1	si	dispositivi protezione:			€ -
2	si	scarpe antfortunistiche	8	€ 20,00	€ 160,00
3	si	caschi	8	€ 15,00	€ 120,00
4	si	guanti	16	€ 5,00	€ 80,00
5	si	occhiali paraschizzi	8	€ 15,00	€ 120,00
6	si	tute	10	€ 25,00	€ 250,00
7	si	attrezzature:			€ -
8	si	mestole	5	€ 10,00	€ 50,00
9	si	vanghe	2	€ 50,00	€ 100,00
10	si	frattazzi	5	€ 10,00	€ 50,00
11	si	carriole	1	€ 50,00	€ 50,00
12	si	caldarelle	10	€ 10,00	€ 100,00
13	si	trapano a percussione	1	€ 120,00	€ 120,00
14	si	avvitatore	1	€ 80,00	€ 80,00
15	si	pennelli e pennellesse	10	€ 5,00	€ 50,00
16	si	flessibile a disco	1	€ 50,00	€ 50,00
17	si	troncatrice	1	€ 34,00	€ 34,00
18					€ -
19					€ -
20					€ -
		Totale A:			€ 1.414,00

[illegible]

Cat.02	CA	Materiale di facile consumo (cancelleria-mat.edile,elettrico idraulico)			Costo cassa ammine
B		articolo	Quantità	Costo Unitario	Totale
1	si	vernice idrorepellente fine lt	900	€ 4,27	€ 3.843,00
2	si	diluyente nitro lt	60	€ 2,44	€ 146,40
3	si	smalto nitro lt	60	€ 14,64	€ 878,40
4	si	antiruggine rapido lt	60	€ 8,54	€ 512,40
5	si	viti autoforanti X 4,2*25mm pz.	8000	€ 0,02	€ 195,20
6	si	blocchi CAA maschiati m3	10,5	€ 170,80	€ 1.793,40
7	si	blocchi CAA maschiati m3	28,8	€ 170,80	€ 4.919,04
8	si	malta collante per CAA kg	1.100	€ 1,22	€ 1.342,00
9	si	intonaco fondo per CAA kg	1.150	€ 1,22	€ 1.403,00
10	si	bandelle larg 15 cm per	120	€ 4,88	€ 585,60
11	si	lamiera acc. 1,5mm kg	944	€ 1,22	€ 1.151,68
12	si	profilati scatolari kg	2000	€ 1,83	€ 3.660,00
13	si	profilati vetrate L-T-Z kg	1340	€ 3,05	€ 4.087,00
14	si	cerniere acc. 8mm pz.	100	€ 4,88	€ 488,00
15	si	cricchetti a saldare	48	€ 6,10	€ 292,80
16	si	polycarbonato compatto sp.5mm	152	€ 50,02	€ 7.603,04
17	si	lavabi +accessori montaggio +	8	€ 207,40	€ 1.659,20
20	si	vasi WC +accessori montaggio +	8	€ 184,22	€ 1.473,76
19	si	tubazioni multistrato prex mt	160	€ 2,44	€ 390,40
20	si	valvolame e raccordi a stringere	4	€ 122,00	€ 488,00
22	si	tubazioni scarico PEHD	160	€ 1,22	€ 195,20
23	si	materiale elettrico	1	€ 629,52	€ 629,52
Totale B					€ 37.737,04
Totale Categoria 02					€ 39.151,04

[illegible]

(*)

si	Per costi da finanziare con fondi Cassa Ammende
no	Per costi COFINAZIATI.

(*)

Cat.03	CA	Noleggio macchine, attrezzature particolari			Costo cassa ammende	Costo cofinanziato
		descrizione	Quantità	Costo Unitario	Totale	Totale
1					€ -	€ -
2					€ -	€ -
3					€ -	€ -
4					€ -	€ -
5					€ -	€ -
6					€ -	€ -
7					€ -	€ -
8					€ -	€ -
9					€ -	€ -
10					€ -	€ -
11					€ -	€ -
12					€ -	€ -
13					€ -	€ -
14					€ -	€ -
15					€ -	€ -
16					€ -	€ -
17					€ -	€ -
18					€ -	€ -
19					€ -	€ -
20					€ -	€ -
21					€ -	€ -
22					€ -	€ -
23					€ -	€ -
24					€ -	€ -
25					€ -	€ -
26					€ -	€ -
27					€ -	€ -
28					€ -	€ -
29					€ -	€ -
30					€ -	€ -
Totale Categoria 03					€	€

(*)

si
no

 Per costi da finanziare con fondi Cassa Ammende
 Per costi COFINAZIATI.

(*)

Cat04	CA	Interventi su immobili di proprietà amministrazione	Costo cassa ammissioni		
			Quantità	Costo Unitario	Totale
1					€ -
2					€ -
3					€ -
4					€ -
5					€ -
6					€ -
7					€ -
8					€ -
9					€ -
10					€ -
11					€ -
12					€ -
13					€ -
14					€ -
15					€ -
16					€ -
17					€ -
18					€ -
19					€ -
20					€ -
21					€ -
22					€ -
23					€ -
24					€ -
25					€ -
26					€ -
27					€ -
28					€ -
29					€ -
30					€ -
			Totale Categoria 04		€ -

[illegible]

(*)

si	Per costi da finanziare con fondi Cassa Ammende
no	Per costi COFINAZIATI.

(*)

Cat.05	CA	Fitti di immobili: fabbricati, terreni ed altro			Costo cassa ammende	Costo cofinanziato
			Quantità	Costo Unitario	Totale	Totale
		Fabbricati				€ -
1					€ -	€ -
2					€ -	€ -
3					€ -	€ -
4					€ -	€ -
5					€ -	€ -
6					€ -	€ -
7					€ -	€ -
				totale fabbricati	€ -	€ -

		Terreni				
1					€ -	€ -
2					€ -	€ -
3					€ -	€ -
4					€ -	€ -
5					€ -	€ -
6					€ -	€ -
7					€ -	€ -
				totale terreni	€ -	€ -

		Altro				
1					€ -	€ -
2					€ -	€ -
3					€ -	€ -
4					€ -	€ -
5					€ -	€ -
6					€ -	€ -
7					€ -	€ -
				totale	€ -	€ -

Totale Categoria 05	€ -
----------------------------	-----

€ -

(*)

si	Per costi da finanziare con fondi Cassa Ammende
no	Per costi COFINAZIATI.

(*)

Cat.06	CA	Spese generali			Costo cassa ammende	Costo cofinanziato
			Quantità	Costo Unitario	Totale	Totale
1		spese postali/bancarie			€ -	€ -
2		spese per certificazioni			€ -	€ -
3		spese di assicurazioni			€ -	€ -
4		elaborazione testi didattici e di			€ -	€ -
5		spese di pubblicazione			€ -	€ -
6		varie			€ -	€ -
7	si	incentivo personale tecnico	1	€ 980,00	€ 980,00	€ -
8					€ -	€ -
9					€ -	€ -
10					€ -	€ -
11					€ -	€ -
12					€ -	€ -
13					€ -	€ -
14					€ -	€ -
15					€ -	€ -
16					€ -	€ -
17					€ -	€ -
18					€ -	€ -
19					€ -	€ -
20					€ -	€ -
Totale Categoria 06					€ 980,00	€ -

(*)

si	Per costi da finanziare con fondi Cassa Ammende
no	Per costi COFINAZIATI.

(*)

Cat 07	CA	Eventuali ed altro (non comprese nelle cat 01-06)			Costo	Costo cofinanziato
			Quantità	Costo Unitario	Totale	Totale
1					€ -	€ -
2					€ -	€ -
3					€ -	€ -
4					€ -	€ -
5					€ -	€ -
6					€ -	€ -
7					€ -	€ -
8					€ -	€ -
9					€ -	€ -
10					€ -	€ -
11					€ -	€ -
12					€ -	€ -
13					€ -	€ -
14					€ -	€ -
15					€ -	€ -
16					€ -	€ -
17					€ -	€ -
18					€ -	€ -
19					€ -	€ -
20					€ -	€ -
Totale Categoria 07					€ -	€ -

(*)

sì
no

 Per costi da finanziare con fondi Cassa Ammende
 Per costi COFINAZIATI.

STATO ATTUALE

PIANTA ZONA PASSEGGI

SCALA 1:100

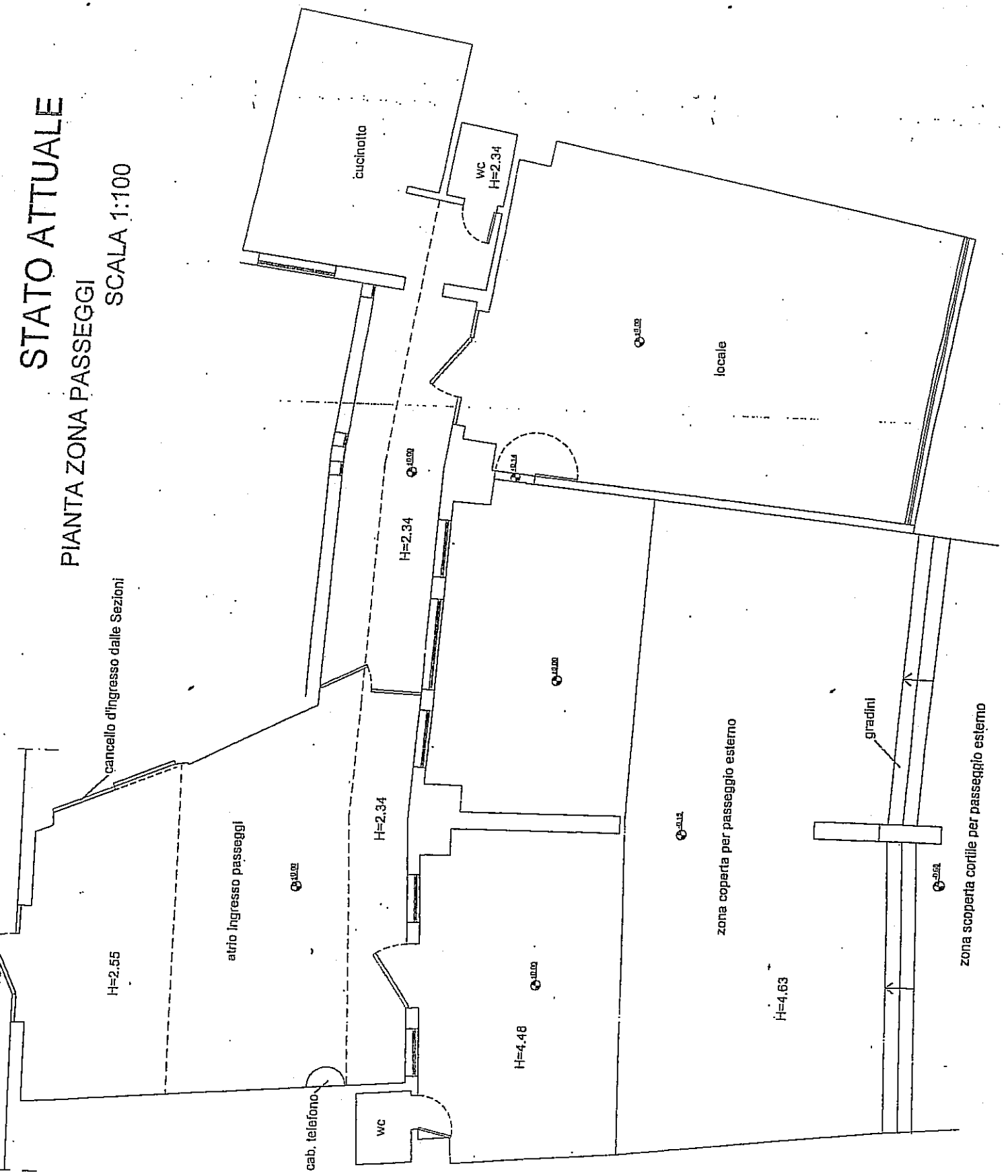

STATO MODIFICATO

PIANTA ZONA PASSEGGI

SCALA 1:100

