



# *Ministero della Giustizia*

DIPARTIMENTO PER LA GIUSTIZIA MINORILE E DI COMUNITÀ  
Ufficio Interdistrettuale di Esecuzione Penale Esterna Lombardia



## **CARTA DEI SERVIZI**

## Cosa è l'U.E.P.E.?

L'U.E.P.E. (Ufficio di esecuzione penale esterna ex Centro di Servizio Sociale per Adulti) è un ufficio periferico del Dipartimento per la Giustizia Minorile e di Comunità, istituito con la Legge sull'ordinamento penitenziario e sull'esecuzione delle misure privative e limitative della libertà, L. 354 del 1975.

I principali campi di intervento degli UEPE sono l'esecuzione delle misure di comunità, delle misure alternative alla detenzione e misure di sicurezza; dal 2014, con la L. 67/2014, si occupa della predisposizione dei programmi di trattamento e dell'esecuzione della MAP (sospensione del procedimento con Messa alla Prova). Infine, con emanazione della Riforma Cartabia (D.lgs. 150/22), si occupa delle persone ammesse alle pene sostitutive delle pene detentive brevi. Tali campi di intervento confluiscono in due macroaree definite PROBATION PENITENZIARIA e PROBATION GIUDIZIARIA, individuabili nello schema grafico sotto riportato.

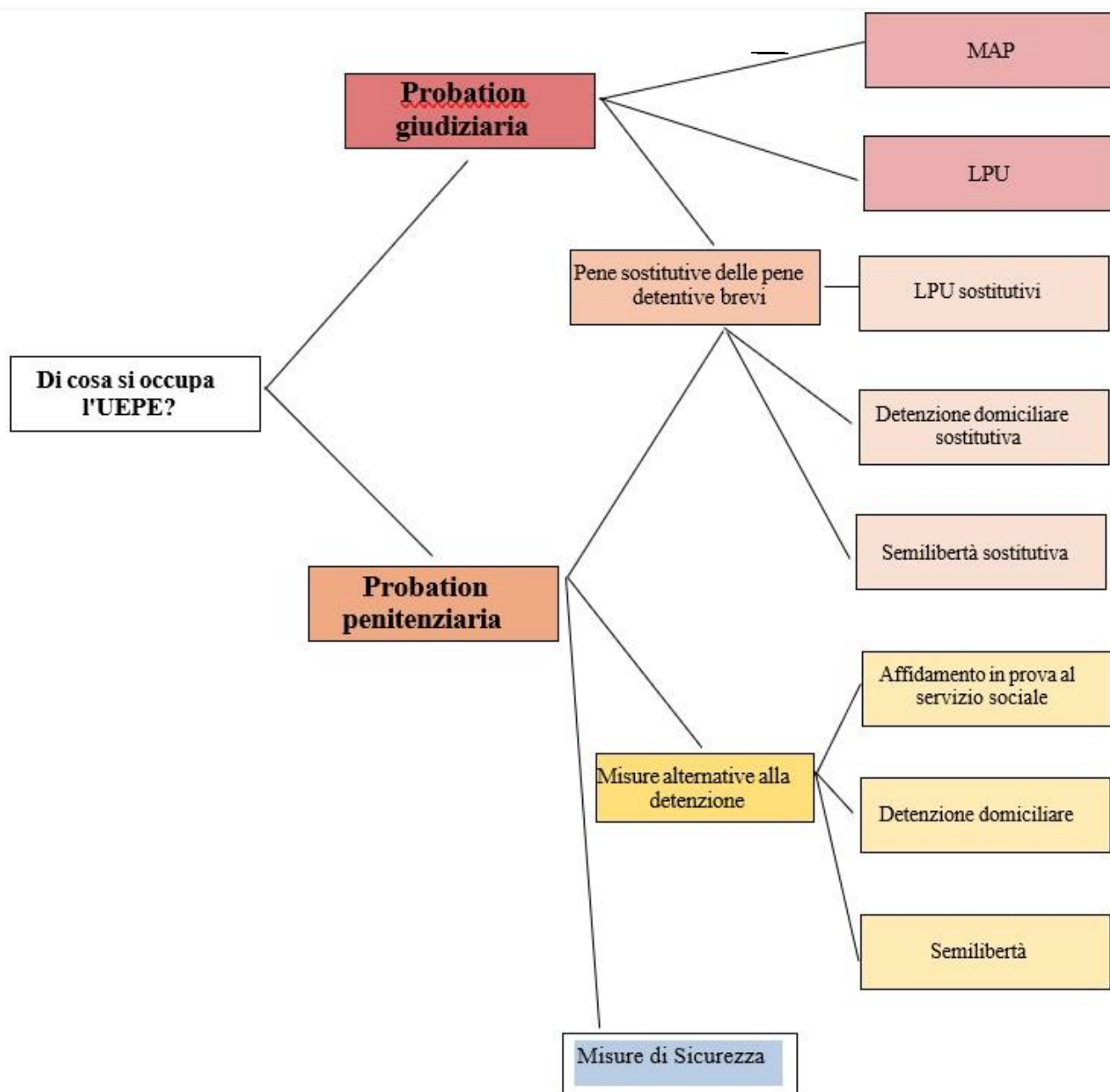

## **Quali interventi svolge l'Ufficio di Esecuzione Penale Esterna?**

### **Indagini e valutazioni per l'Autorità Giudiziaria**

L'Ufficio raccoglie e analizza le informazioni sulla situazione personale, familiare, sociale e lavorativa delle persone coinvolte in un procedimento penale. Queste valutazioni sono fornite alla Magistratura al fine di poter dare degli elementi utili per poter decidere se il soggetto può scontare la condanna nel proprio contesto socio-familiare di riferimento, accedendo alle misure alternative alla detenzione o alle nuove pene sostitutive previste dalla Riforma Cartabia, oppure nel caso di persone imputa, l'indagine è svolta a valutare la possibilità di accedere alla Sospensione del procedimento con Messa alla Prova.

### **Lavoro di rete e raccordo con il territorio**

L'Ufficio opera come un vero e proprio "ponte" tra l'Autorità Giudiziaria e i servizi presenti sul territorio (come i servizi sociali dei Comuni, i centri per l'impiego, le strutture sanitarie etc). L'obiettivo è creare una rete di supporto solida e integrata per le persone sottoposte a provvedimenti penali.

### **Controllo e sostegno durante l'esecuzione della pena**

Nella presa in carico degli utenti l'U.E.P.E. svolge un duplice ruolo. Da un lato, esercita una funzione di controllo del rispetto delle prescrizioni limitative e dall'altro, offre una funzione di aiuto, garantendo supporto e orientamento per superare le difficoltà quotidiane e prevenire la commissione di nuovi reati.

### **Supporto agli Istituti Penitenziari e percorsi di reinserimento**

L'Ufficio collabora costantemente con le direzioni delle carceri nella presa in carico dei detenuti o internati. Attraverso le "antenne operative", l'U.E.P.E. partecipa all'équipe del carcere (insieme a educatori, psicologi e polizia penitenziaria) per contribuire all'osservazione della persona e alla stesura del suo "programma di trattamento". Si tratta di un progetto educativo su misura che accompagna il detenuto durante l'esecuzione della pena, preparandolo gradualmente, anche attraverso percorsi condivisi con il territorio, al rientro in libertà e nella società civile. Inoltre, l'antenna operativa viene investita del ruolo di indagine socio-familiare sul territorio al fine di comprendere se il soggetto possa accedere ai benefici di legge (misure alternative alla detenzione e permessi).

# **UFFICIO INTERDISTRETTUALE ESECUZIONE PENALE ESTERNA (U.I.E.P.E) PER LA LOMBARDIA SEDE DI MILANO**

L'Ufficio Interdistrettuale di Esecuzione Penale Esterna è un organo periferico di livello dirigenziale non generale del Ministero i cui compiti, previsti dall'art. 10 del d.m. 17 novembre 2015 in attuazione al d.p.c.m. 84/2015, e successive integrazioni normative, sono:

- di indirizzo, coordinamento, verifica dell'attività degli uffici distrettuali e locali;
- promozione di iniziative progettuali;
- raccordo nei rapporti con gli enti territoriali, gli enti pubblici e privati, il terzo settore ed il volontariato.

Esercita, nella circoscrizione territoriale della Regione Lombardia, i compiti sopra attribuiti sono svolti dalla Direzione rappresentata da un Dirigente Penitenziario e da una Dirigente Aggiunto.

L'U.I.E.P.E è costituito da 4 Area Operative e dalla presenza del Nucleo di Polizia Penitenziaria.

## **Area I: –Segreteria del Personale, Affari Generali e Protocollo**

L'Area I gestisce la posizione del personale dell'Ufficio, cura gli aspetti amministrativi e assicura il puntuale adempimento delle scadenze periodiche, garantendo il corretto svolgimento dei procedimenti. Costituisce elemento di raccordo tra gli Uffici Distrettuali e Locali dell'Interdistretto lombardo, nonché tra l'Ufficio Interdistrettuale di Esecuzione Penale Esterna di Milano e gli Uffici dipartimentali. Fanno parte dell'Area I la Segreteria ed il Protocollo informatico.

Nell'ambito dell'Area I, la Direzione si occupa dei procedimenti relativi alla gestione delle risorse umane (concessione ferie, permessi, valutazione richieste distacchi, organizzazione dell'orario di lavoro, etc...), valuta le performance dei dipendenti e cura le relazioni sindacali. Vigila, altresì, sull'applicazione delle normative in materia di salute e sicurezza sui luoghi di lavoro a tutela di tutto il personale e dell'utenza esterna che accede alla Sede.

## **Area II - Misure e Sanzioni di Comunità**

L'Area Misure e Sanzioni di Comunità rappresenta il nucleo operativo centrale dell'U.I.E.P.E. dedicato alla gestione e al monitoraggio di tutti i percorsi penali che si svolgono all'esterno del carcere.

Nello specifico, l'Area II si occupa di prendere in carico le persone nei cui confronti l'Autorità Giudiziaria ha disposto una misura alternativa alla detenzione (come l'affidamento in prova ai servizi sociali, la detenzione domiciliare o la semilibertà), la sospensione del processo con Messa alla Prova o una delle nuove pene sostitutive (come il lavoro di pubblica utilità sostitutivo, la detenzione domiciliare sostitutiva o la semilibertà sostitutiva) e misure di sicurezza.

Attraverso il lavoro dei funzionari di servizio sociale, dei funzionari pedagogici, dei funzionari psicologi, e degli esperti ex art. 80 L.354/75, l'Area II persegue due obiettivi paralleli: da un lato, vigila sulla corretta esecuzione del provvedimento del Giudice e sul rigoroso rispetto delle regole imposte (funzione di controllo); dall'altro, offre un sostegno continuo alla persona in carico ed alle loro famiglie (funzione di supporto). Per fare ciò, i funzionari progettano ed attivano percorsi di inclusione sociale e lavorativa, collaborando strettamente con gli Enti Locali, servizi specialistici (SER.D.e CPS), il Terzo Settore e le associazioni di volontariato, al fine di favorire la responsabilizzazione della persona, il suo reinserimento nella società con l'obiettivo di ridurre la recidiva.

In questo ambito, la Direzione assicura il coordinamento tecnico-metodologico e organizzativo degli interventi di area, emana linee guida interne per uniformare le prassi di presa in carico dell'utenza, garantisce e mantiene i rapporti istituzionali con l'Autorità Giudiziaria e con il territorio ( Regione, Enti locali, Associazioni, Fondazioni, etc...).

### **Area III – Contabilità**

L'Area III gestisce le risorse finanziarie, patrimoniali e strumentali dell'Ufficio. Provvede alla redazione del bilancio, alla gestione degli appalti, all'acquisto di beni e servizi e alla manutenzione logistica della sede. Inoltre, l'Area si occupa della gestione contabile e dei pagamenti dei compensi destinati agli esperti professionisti esterni ex art. 80 L.354/75 che collaborano con l'U.I.E.P.E.

La Direzione indirizza l'attività dell'Area III affinché le risorse economiche assegnate dal Ministero vengano impiegate nel rispetto dei principi di trasparenza, buon andamento e correttezza contabile, assicurando all'Ufficio gli strumenti necessari per poter operare.

### **Area IV – Coordinamento Interdistrettuale**

Data la natura interdistrettuale dell'Ufficio, l'Area IV funge da "ponte" di collegamento tra l'Amministrazione centrale quale il Dipartimento per la Giustizia Minorile e di Comunità - DGMC e gli Uffici di Esecuzione Penale Esterna periferici (U.D.E.P.E. e U.L.E.P.E.) dislocati nella Regione.

L'Area recepisce le direttive e le richieste del Dipartimento e ne coordina l'attuazione sul territorio. Cura inoltre la raccolta, l'analisi e l'elaborazione delle statistiche operative, effettuando i monitoraggi periodici necessari per valutare l'efficacia dei servizi e l'andamento delle misure di comunità. Inoltre, l'Area IV rileva i fabbisogni del personale e progetta le attività di formazione e aggiornamento professionale rivolte agli operatori di tutto il distretto regionale in ausilio con i Referenti Locali della Formazione.

L'Area IV rappresenta lo snodo strategico dell'U.I.E.P.E., incaricato di garantire l'omogeneità degli interventi sul territorio regionale.

Questa complessa attività di regia regionale è costantemente guidata e supportata dalla Direzione dell'U.I.E.P.E. La Direzione rappresenta l'Ufficio nei tavoli istituzionali, sigla gli accordi strategici, i protocolli e gli accordi con i vari Enti Pubblici e privati del Terzo Settore e supporta l'Area IV nel tradurre le linee guida ministeriali in prassi operative efficaci. Il peso istituzionale della Direzione è cruciale sia per consolidare le alleanze sul territorio esterno, sia per garantire un coordinamento autorevole e coeso tra tutti gli uffici dell'esecuzione penale del distretto.

### **Nucleo della Polizia Penitenziaria**

All'interno dell'UIEPE di Milano vi è il Nucleo della Polizia Penitenziaria che svolge attività di controllo per gli adempimenti relativi alla L.199/2010 e per le pene sostitutive delle pene detentive breve, quali la detenzione domiciliare sostitutiva e LPU sostitutivo introdotte con la Riforma Cartabia.

Inoltre, il Nucleo svolge anche attività di controllo per i soggetti in semilibertà in accordo con la Casa di Reclusione di Milano-Bollate e la Casa di Reclusione di Milano-Opera. Lavora in stretta collaborazione con gli operatori afferenti all' Area II. Il Nucleo di Polizia è coordinato dal Comandante di Polizia Penitenziaria che lavora in stretta sinergia con la Direzione, anche in base agli indirizzi e alle linee guida esplicitate da quest'ultima, anche alla luce di accordi condivisi con la Prefettura e le Forze dell'Ordine del territorio, sulla base delle indicazioni ricevute dai superiori Uffici Dipartimentali.

## UFFICI DISTRETTUALI E LOCALI DI ESECUZIONE PENALE ESTERNA

L'Ufficio Interdistrettuale di Esecuzione Penale Esterna, essendo un organo periferico di livello dirigenziale con incarico superiore e avendo una funzione "di indirizzo, coordinamento, verifica dell'attività degli uffici distrettuali e locali" si interfaccia costantemente con gli Uffici Distrettuali (U.D.E.P.E.) e Locali (U.L.E.P.E.) di Esecuzione Penale Esterna della Lombardia. Questi ultimi rappresentano le articolazioni operative di prossimità del Dipartimento della Giustizia Minorile e di Comunità sul territorio.

Gli Uffici Distrettuali hanno competenza di coordinamento sugli Uffici Locali ad eccezione dell'ULEPE di PAVIA sottoposto al coordinamento diretto dell'UIEPE di Milano.

Nello specifico:

- L'U.D.E.P.E. di Como coordina l'U.L.E.P.E. di Varese;
- L'U.D.E.P.E. di Brescia coordina l'U.L.E.P.E. di Mantova con la sede distaccata di Cremona e l'U.L.E.P.E. Bergamo;
- L'U.L.E.P.E. di Pavia dipende direttamente dall'U.I.E.P.E. di Milano.

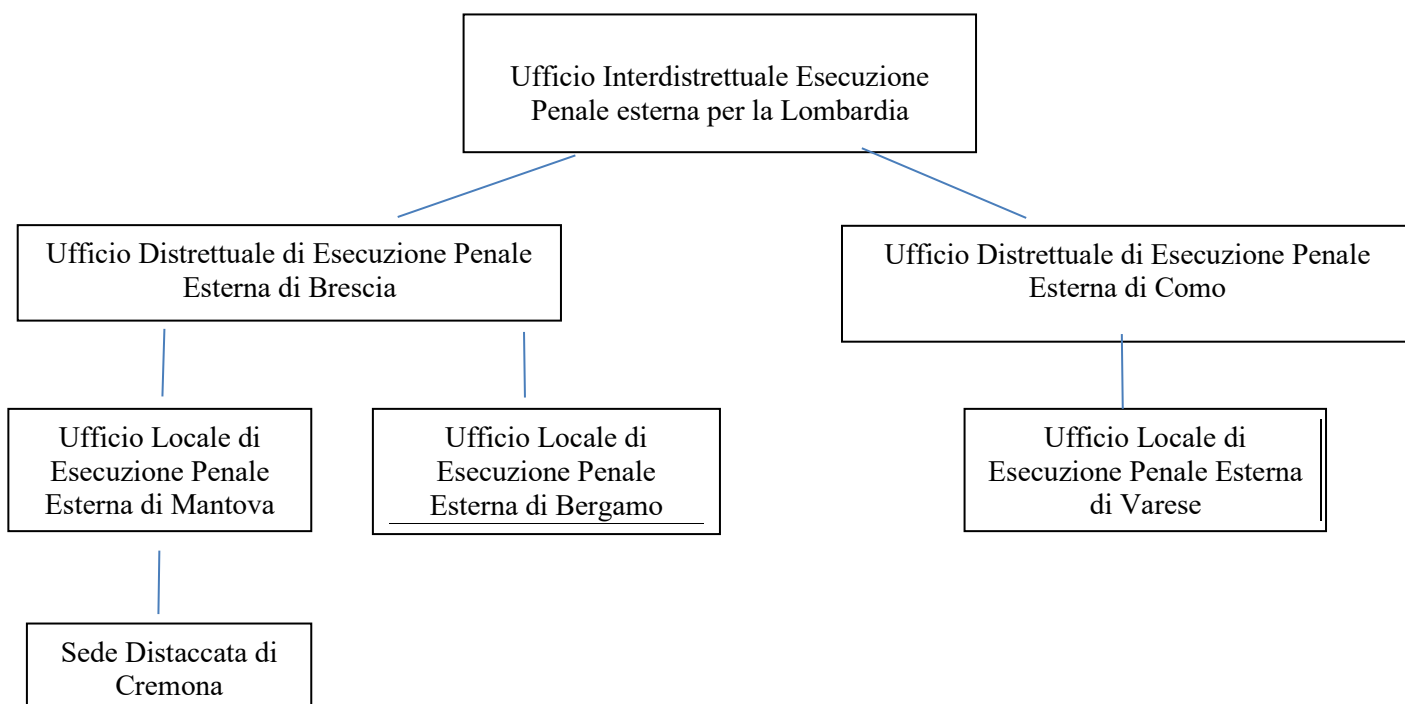

## CONTATTI

Ufficio Interdistrettuale Esecuzione Penale Esterna U.I.E.P.E di <b>MILANO</b>	Piazza Venino 1/A, Milano	TEL. 02 43 85 71 pec: <a href="mailto:prot.uepe.milano@giustiziacert.it">prot.uepe.milano@giustiziacert.it</a>	Sportello MAP presso Tribunale di Milano Via San Barnaba ( <i>Piano terra, Stanza 74</i> ) Tel. 0254332154
Ufficio Distrettuale Esecuzione Penale Esterna U.D.E.P.E di <b>BRESCIA</b>	Via S. Francesco D'Assisi 11, Brescia	TEL. 030 22 13 19 <a href="mailto:uepe.brescia@giustizia.it">uepe.brescia@giustizia.it</a> pec: <a href="mailto:prot.uepe.brescia@giustiziacert.it">prot.uepe.brescia@giustiziacert.it</a>	Presidio EPE presso il Palazzo di Giustizia di Brescia <i>Via Lattanzio Gambara, 40</i> Tel. 0307672857 - 0307673151
Ufficio Distrettuale Esecuzione Penale Esterna U.D.E.P.E di <b>COMO</b>	Via A. Sant'Elia, 11, Como	TEL. 0314 49 30 11 <a href="mailto:uepe.como@giustizia.it">uepe.como@giustizia.it</a> pec: <a href="mailto:prot.uepe.como@giustiziacert.it">prot.uepe.como@giustiziacert.it</a>	Presidio di prossimità UEPE presso il Tribunale di Lecco <i>Corso Promessi Sposi, 27</i> Tel. 0341/379615  Presidio di prossimità UEPE presso il Tribunale di Sondrio <i>Via Giuseppe Mazzini, 34,</i> Tel. 0342/529289 - 0342/529227  Presidio di prossimità UEPE presso il Tribunale di Como <i>Via Spallino, 5</i>
Ufficio Locale Esecuzione Penale Esterna U.L.E.P.E di <b>PAVIA</b>	Via Guglielmo Oberdan, 4, Pavia	TEL. 0382 30 30 18 <a href="mailto:uepe.pavia@giustizia.it">uepe.pavia@giustizia.it</a> pec: <a href="mailto:prot.uepe.pavia@giustiziacert.it">prot.uepe.pavia@giustiziacert.it</a>	Sportello di prossimità del territorio pavese (MAP, LPU, condannati) presso il Tribunale di Pavia <i>Piazza del Tribunale, 1 (primo piano)</i>
Ufficio Locale Esecuzione Penale Esterna U.L.E.P.E di <b>BERGAMO</b>	Via Zelasco Giovanni e Rodolfo, 3, Bergamo	TEL. 0350 86 03 59 <a href="mailto:bergamo.uepe@giustizia.it">bergamo.uepe@giustizia.it</a> pec: <a href="mailto:prot.uepe.bergamo@giustiziacert.it">prot.uepe.bergamo@giustiziacert.it</a>	

Ufficio Locale Esecuzione Penale Esterna U.L.E.P.E di <b>MANTOVA</b>	Via Pomponazzo 27 Mantova	TEL. 0376 36 03 00 0376 32 94 39 <a href="mailto:uepe.mantova@giustizia.it">uepe.mantova@giustizia.it</a> pec: <a href="mailto:prot.uepe.mantova@giustiziacert.it">prot.uepe.mantova@giustiziacert.it</a>	
Sede Distaccata <b>CREMONA</b>	Corso Vittorio Emanuele II, 42, Cremona	TEL. 0372 19 30 708 pec: <a href="mailto:prot.uepe.cremona@giustiziacert.it">prot.uepe.cremona@giustiziacert.it</a>	Sportello di Prossimità UEPE presso il Comune di Crema <i>Via Manini, 21 – Crema</i>
Ufficio Locale Esecuzione Penale Esterna U.L.E.P.E di <b>VARESE</b>	Viale Belforte, 134, Varese	TEL. 0332 33 14 09 <a href="mailto:uepe.varese@giustizia.it">uepe.varese@giustizia.it</a> pec: <a href="mailto:prot.uepe.varese@giustiziacert.it">prot.uepe.varese@giustiziacert.it</a>	Sportello di Prossimità (MAP; LPU) presso il Tribunale di Busto Arsizio <i>via Volturno,6</i> <i>(piano terra)</i>  Sportello per le Pene Sostitutive (Cartabia, MAP) presso il Tribunale di Varese <i>Piazza Cacciatori</i> <i>delle Alpi,4 (terzo piano)</i>