



Ministero della Giustizia

DIPARTIMENTO PER LA GIUSTIZIA MINORILE E DI COMUNITA'
UFFICI ESECUZIONE PENALE ESTERNA

CARTA DEI SERVIZI

**UFFICIO INTERDISTRETTUALE DI ESECUZIONE PENALE PER IL VENETO, IL FRIULI
VENEZIA GIULIA E LE PROVINCE AUTONOME DI TRENTO E BOLZANO**

**UFFICI DISTRETTUALI DI ESECUZIONE PENALE ESTERNA DI TRENTO, TRIESTE E
VERONA**

**UFFICI LOCALI DI ESECUZIONE PENALE ESTERNA DI BOLZANO, PADOVA, TREVISO,
UDINE E SEZIONI DISTACCATE DI GORIZIA E VICENZA**

Edizione del 2026

La presente Carta dei Servizi definisce i principi, le modalità di erogazione e gli standard qualitativi dei servizi forniti dall'Ufficio Interdistrettuale di Esecuzione Penale Esterna (UIEPE) per il Veneto, il Friuli Venezia Giulia e le Province Autonome di Trento e Bolzano e dagli Uffici Distrettuali e Locali di Esecuzione Penale Esterna del Triveneto.

Gli Uffici di Esecuzione Penale Esterna (di seguito UEPE) sono articolazioni territoriali del Dipartimento per la Giustizia Minorile e di Comunità (DGMC) del Ministero della Giustizia e fanno capo alla Direzione Generale per la Giustizia di Comunità (DGGC).



Figura 1: Organigramma Ministero della Giustizia e articolazione del Dipartimento per la Giustizia Minorile e di Comunità (DGMC) e della Direzione Generale per la Giustizia di Comunità.

In tale assetto organizzativo, l'Ufficio Interdistrettuale di Esecuzione Penale Esterna (UIEPE) per il Veneto, il Friuli Venezia Giulia e le Province Autonome di Trento e Bolzano ha sede a Venezia e, rappresentando uno degli 11 Uffici Interdistrettuali, si caratterizza quale ufficio dirigenziale ed organo del decentramento amministrativo.

Il suo territorio di competenza corrisponde ai distretti delle Corti d'Appello di Venezia, Trento e Trieste.

Nello specifico, l'UIEPE di Venezia cura l'esecuzione di sanzioni e misure di comunità nel territorio della Provincia di Venezia e svolge altresì funzioni di programmazione, monitoraggio e coordinamento a favore degli Uffici Distrettuali (UDEPE) di Verona, Trento e Trieste e degli Uffici Locali (UEPE) di Bolzano, Padova, Treviso, Udine, così come delle sezioni distaccate di Vicenza e Gorizia, assicurando l'applicazione uniforme delle misure e delle sanzioni di comunità nel territorio di competenza.

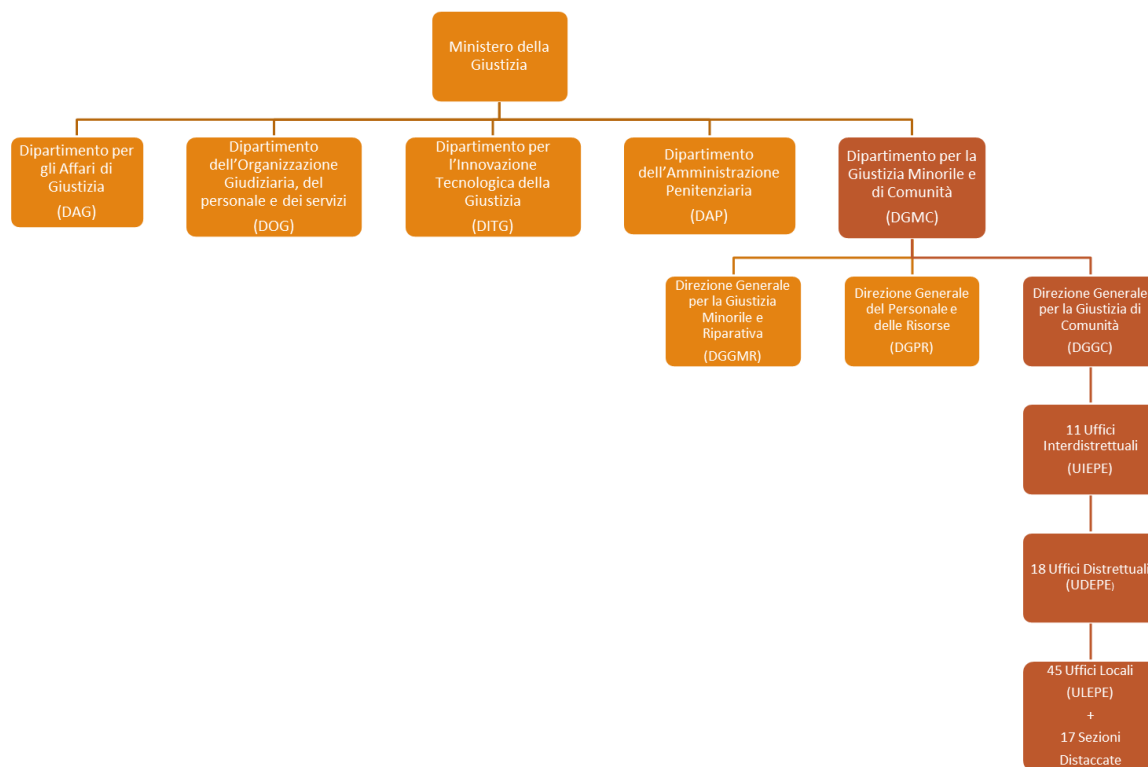
Gli Uffici Distrettuali e Locali e le Sezioni Distaccate curano per il rispettivo territorio di competenza l'esecuzione di sanzioni e misure di comunità.



Figura 2: Competenza territoriale dell'UIEPE per il Veneto, il Friuli Venezia Giulia e le Province Autonome di Trento e Bolzano e articolazione territoriale degli Uffici Distrettuali e Locali.

Mission istituzionale

Gli Uffici di Esecuzione Penale Esterna si occupano della gestione delle **misure penali di comunità**¹ e contribuiscono a realizzare con le persone imputate e condannate percorsi di trattamento che, tenendo conto di risorse e fattori di rischio personali, familiari e sociali, siano finalizzati ad un **reinserimento sociale** della persona nella comunità e ad una **responsabilizzazione** circa i comportamenti agiti.

Gli UEPE lavorano per contribuire alla **sicurezza della collettività** attraverso la **prevenzione della recidiva**.

Principi Fondamentali

Legalità: l'attività degli Uffici si svolge nel pieno rispetto della normativa vigente e dei provvedimenti delle competenti Autorità Giudiziarie.

Rieducazione e reinserimento sociale (art. 27 Costituzione): le pene devono tendere alla rieducazione del condannato, favorendone il reinserimento nella società attraverso un percorso individualizzato, fondato sui valori della legalità e responsabilità.

Individualizzazione del trattamento: l'intervento degli UEPE è teso a elaborare un programma di trattamento "su misura", adeguato ai bisogni specifici della persona e alle sue relazioni familiari e sociali.

Prossimità, sussidiarietà e integrazione: gli Uffici operano in stretta connessione con il territorio di residenza del soggetto, coinvolgendo la rete di enti locali, cooperative, ASL e associazioni del terzo settore.

Individualizzazione e progressività trattamentale: il percorso è dinamico; gli UEPE valutano costantemente l'evoluzione del soggetto e propongono alla Magistratura eventuali modifiche, ampliamenti o (nei casi negativi) revoche delle misure e sanzioni di comunità.

Riservatezza: gli Uffici operano garantendo la tutela dei dati personali dei beneficiari in ogni stato e grado del procedimento.

Destinatari

L'attività degli Uffici si rivolge alle persone domiciliate nel territorio di competenza sottoposte a procedimento penale o ad esecuzione di pena.

In particolare, gli Uffici attuano interventi a favore di differenti tipologie di utenza, così riassumibili:

- persone in stato di libertà, per le quali l'Autorità Giudiziaria richiede un'indagine socio-familiare al fine di deliberare in merito alla concessione delle misure penali di comunità;
- persone che stanno eseguendo una misura o sanzione di comunità, siano essi condannati sottoposti a misure alternative alla detenzione (affidamento in prova al servizio sociale, detenzione domiciliare

¹ "Sanzioni e misure che mantengono gli imputati o gli autori di reato nella comunità e che implicano alcune restrizioni alla loro libertà attraverso l'imposizione di condizioni e/o obblighi. Il termine designa ogni sanzione imposta da un'Autorità Giudiziaria o amministrativa, ed ogni misura adottata prima o in luogo di una decisione su una sanzione, e le modalità di attuazione di una pena di reclusione fuori dal carcere." (Raccomandazione R (2017) 3 del Comitato dei Ministri agli Stati membri sulle regole europee sulle misure e sanzioni di comunità).

o semilibertà) o a sanzioni (lavoro di pubblica utilità) e pene sostitutive ai sensi del D.Lgs. 150/2022 (lavoro di pubblica utilità sostitutivo, detenzione domiciliare sostitutiva o semilibertà sostitutiva), o imputati ammessi alla sospensione del procedimento con messa alla prova;

- persone sottoposte a misura di sicurezza detentive (internati) e non detentive (liberi-vigilati);
- persone detenute presso gli Istituti penitenziari.

Cosa Facciamo

Gli UEPE provvedono all'attuazione dei provvedimenti dell'Autorità Giudiziaria (Ordinaria e di Sorveglianza) ed intervengono sull'esecuzione delle sanzioni penali non detentive e delle misure alternative alla detenzione rivolte agli adulti; propongono alla magistratura il programma di trattamento da applicare in fase di esecuzione e ne verificano la corretta attuazione (affidamento in prova al servizio sociale, semilibertà, detenzione domiciliare, sanzioni sostitutive, messa alla prova, misure di sicurezza).

Oltre a tali compiti gli Uffici, su richiesta degli Istituti penitenziari, forniscono la propria collaborazione per l'osservazione e il trattamento di persone detenute, anche in relazione alle istanze di concessione di misure alternative alla detenzione.

Tali attività si dispiegano in due settori operativi individuabili all'interno di ciascun Ufficio:

- **probation giudiziaria**: messa alla prova per adulti, lavoro di pubblica utilità (pena/sanzione sostitutiva) e sospensione condizionale della pena (art. 165 co. 5 C.P.).
- **probation penitenziaria**: misure alternative alla detenzione (affidamento in prova al servizio sociale, detenzione domiciliare, semilibertà) misure di sicurezza, pene sostitutive delle pene detentive brevi (detenzione domiciliare sostitutiva, semilibertà sostitutiva) e collaborazione all'osservazione e trattamento delle persone con condanna definitiva detenute negli Istituti penitenziari.

Attività trasversali sono il segretariato sociale, la progettazione ed il monitoraggio.

Metodi e strumenti

L'operatività degli Uffici è caratterizzata dall'adozione di una metodologia che può essere descritta come un processo operativo composto dalle seguenti fasi:

1. conoscenza della persona e costruzione di una relazione professionale;
2. analisi e valutazione socio-familiare, finalizzate all'identificazione di fattori di protezione e fattori di rischio di recidiva;
3. progettazione di interventi funzionali alla riduzione della recidiva, alla responsabilizzazione e al reinserimento sociale. Questi confluiranno entro un programma di trattamento, che, elaborato assieme alla persona, considererà risorse e criticità individuate nella precedente fase di *assessment*. Il programma di trattamento verrà successivamente trasmesso all'Autorità Giudiziaria competente per la sua approvazione;
4. esecuzione della misura o sanzione di comunità nel rispetto dei contenuti del programma di trattamento approvato dalla competente Autorità Giudiziaria;
5. monitoraggio continuativo dell'andamento della misura o sanzione di comunità e dello stato di attuazione del programma e supporto alla persona nel corso dell'esecuzione;
6. valutazione conclusiva in merito all'esito dell'esecuzione.

Entro tale metodologia operativa, i principali strumenti in uso agli operatori degli Uffici sono il fascicolo digitale della persona, il colloquio, la visita domiciliare, la raccolta di documentazione, le verifiche nel territorio, la relazione d'indagine socio-familiare, il lavoro d'équipe multiprofessionale ed il lavoro di rete con le altre Istituzioni pubbliche, il terzo settore e la comunità.

Il lavoro di rete, consentendo il più ampio coinvolgimento della comunità nei suoi attori pubblici, privati e del *non-profit*, rappresenta uno strumento fondamentale per la realizzazione del principio di prossimità, sussidiarietà e integrazione e, più ampiamente, della stessa *mission* degli Uffici in quanto vettore del reinserimento della persona nella comunità.



Figura 3 Diagramma di rete degli attori con cui interagisce e collabora l'Ufficio di esecuzione penale esterna nell'attuazione dei propri interventi.

Il lavoro di rete si concretizza ad un livello *micro*, tramite la presa in carico integrata di singole situazioni complesse e, a livello *meso*, sia tramite la diretta sottoscrizione di protocolli di inclusione sociale, accordi e convenzioni con enti pubblici e del non-profit, sia tramite la promozione ed il supporto agli attori della rete nella stipula di convenzioni con i Tribunali territorialmente competenti per lo svolgimento di lavoro di pubblica utilità.

Per l'UIEPE di Venezia, considerate le peculiari mansioni attribuite in qualità di ufficio interdistrettuale, il lavoro di rete si realizza anche ad un livello *macro*, tramite interventi di programmazione e progettazione integrata con gli attori istituzionali e non del territorio.

Modalità di erogazione e accesso

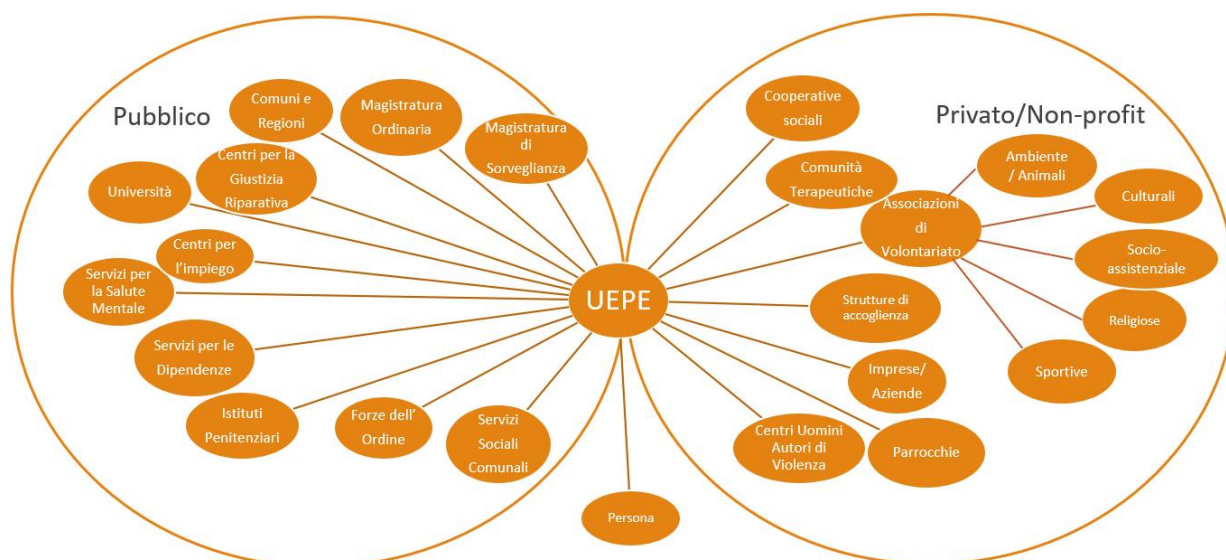
L'accesso alle prestazioni fornite dagli Uffici avviene, nell'ambito di procedimenti penali o di esecuzione di pena, su invio delle competenti Autorità Giudiziarie o a seguito di richiesta di collaborazione da parte di Istituti penitenziari o di altri UEPE.

In particolare, l'intervento degli Uffici può essere attivato in ragione di:

- richieste di conduzione di indagini socio-familiari da parte delle Autorità Giudiziarie per la concessione di misure o sanzioni di comunità;
- provvedimenti delle Autorità Giudiziarie che dispongano l'esecuzione di misure o sanzioni di comunità;
- richieste di collaborazione da parte di altri UEPE, funzionali al supporto nel trattamento e/o nella conduzione di indagini socio-familiari per la concessione di misure o sanzioni di comunità a favore di persone domiciliate presso altro territorio;
- richieste di collaborazione da parte di Istituti penitenziari, funzionali al trattamento e/o alla concessione di misure o sanzioni di comunità a favore di persone in regime di detenzione.

Sedi, orari di servizio e contatti

- **Ufficio Interdistrettuale di Esecuzione Penale Esterna di Venezia**
Sede: Via Dante Alighieri 97 - 30171 Venezia – Mestre
Telefono: 041 – 958266
Casella di posta ordinaria: uepe.veneziam@giustizia.it
Casella di posta elettronica certificata (PEC): prot.uepe.veneziam@giustiziacert.it
Orari di apertura al pubblico (su appuntamento): dal lunedì al giovedì dalle 8.30 alle 17.00 – venerdì dalle 8.30 alle 14.00 – sabato dalle 8.30 alle 13.00
Segretariato sociale: dal lunedì al sabato dalle 10.00 alle 13.00, per misure alternative tel. 041-958266, per messa alla prova e lavoro di pubblica utilità tel. 3334928327
Presidio presso Tribunale di Venezia: edificio 01, piano 1, stanza 2 della Cittadella della giustizia; aperto dal lunedì al venerdì dalle 9.00 alle 10.00 con accesso diretto e dalle 10.00 alle 13.00 su appuntamento, tel.

0419653533 o tramite il seguente link:

<https://bookings.cloud.microsoft/book/PresidioUEPEcoTribunaleVenezia@mingiustizia.onmicrosoft.com/?ismaljsauthenablenabled=true>

- **Ufficio Distrettuale di Esecuzione Penale Esterna di Verona**
Sede: Via Don Enrico Tazzoli, 3 – 37121 - Verona
Telefono: 045 - 8003831
Casella di posta ordinaria: uepe.verona@giustizia.it
Casella di posta elettronica certificata (PEC): prot.uepe.verona@giustiziacert.it
Orari di apertura al pubblico: dal lunedì al sabato dalle 9.00 alle 13.00, martedì anche dalle 14.30 alle 16.30
Segretariato sociale: dal lunedì al sabato dalle 9.30 alle 12.30, tel.338-4927524
Presidio presso Tribunale di Verona: Secondo Piano, stanza n. C7/1; aperto il martedì dalle 9.00 alle 12.30 (per informazioni su procedimenti della Cognizione), tel. 045/8084256

- **Sezione Distaccata di Esecuzione Penale Esterna di Vicenza**
Sede: Via Contrà Mure San Rocco, 51 – Vicenza – 36100 - Vicenza
Telefono: 0444-965522
Casella di posta ordinaria: uepe.vicenza@giustizia.it
Casella di posta elettronica certificata (PEC): prot.uepe.vicenza@giustiziacert.it
Giorni e orari di apertura: dal lunedì al giovedì dalle 7.30 alle 18.30, venerdì dalle 7.30 alle 15
Orari di apertura al pubblico: solo previo appuntamento dal lunedì al giovedì dalle 8.00 alle 18.00, venerdì dalle 8.00 alle 15
Segretariato sociale: servizio telefonico lunedì, mercoledì e venerdì dalle 9.30 alle 12.30, in presenza nei medesimi giorni e orari solo su appuntamento
Presidio presso Tribunale di Vicenza: Terzo Piano, Blocco A, stanza n. 2; aperto il giovedì dalle 9.30 alle 12.30 (per informazioni su procedimenti della Cognizione), tel. 0444-398403

- **Ufficio Locale di Esecuzione Penale Esterna di Padova** *(competente anche per il territorio della Provincia di Rovigo)*
Sede: Viale della navigazione Interna 38/a – 35129 - Padova
Telefono: 049 - 7811911
Casella di posta ordinaria: uepe.padova@giustizia.it
Casella di posta elettronica certificata (PEC): prot.uepe.padova@giustiziacert.it
Orari di apertura al pubblico: dal lunedì al sabato dalle 10.00 alle 12.30; martedì anche dalle 14.30 alle 16.00 e giovedì anche dalle 14.00 alle 15.30
Segretariato sociale: dal lunedì a sabato dalle 10.00 alle 12.00
Presidio presso Tribunale di Padova: aperto dal lunedì al giovedì dalle 9.30 alle 12.30 con accesso diretto sia in presenza sia telefonico e dalle 14.00 alle 17.00 solo su appuntamento; il venerdì dalle 9.30 alle 12.30 con accesso diretto; tel. 3341060233
Presidio presso Tribunale di Rovigo: aperto martedì e giovedì dalle 9.00 alle 13.00 con accesso libero e dalle 15.00 alle 16.00 solo su appuntamento; lunedì, mercoledì e venerdì solo su appuntamento; tel. 0425-203332

- **Ufficio Locale di Esecuzione Penale Esterna di Treviso** *(competente anche per il territorio della Provincia di Belluno)*
Sede: Riviera S. Margherita, 62 – 31100 - Treviso
Telefono: 0422 - 541178
Casella di posta ordinaria: uepe.treviso@giustizia.it
Casella di posta elettronica certificata (PEC): prot.uepe.treviso@giustiziacert.it
Orari di apertura al pubblico: dal lunedì al venerdì dalle 10.00 alle 13.00; lunedì, martedì mercoledì e giovedì anche dalle 14.30 alle 17.00 solo su appuntamento.
Segretariato sociale: dal lunedì al venerdì dalle 10.00 alle 13.00
Presidio presso Tribunale Treviso: martedì, mercoledì e venerdì dalle 9.00 alle 13.00; tel. 3341068933
Presidio presso Tribunale Belluno: martedì dalle 9.30 alle 13.30; tel. 3341068948

- **Ufficio Distrettuale di Esecuzione Penale Esterna di Trento**
Sede: Via Clementino Vannetti, 13 – 5° piano – 38122 - Trento
Telefono: 0461 – 230261
Casella di posta ordinaria: uepe.trento@giustizia.it
Casella di posta elettronica certificata (PEC): prot.uepe.trento@giustiziacert.it
Giorni e orari di apertura: da lunedì a giovedì dalle 7.30 alle 17.30, sabato dalle 7.30 alle 14.00

Orari di apertura al pubblico: solo previo appuntamento, dal lunedì al venerdì dalle 9.00 alle 17.00
Segretariato sociale: telefonicamente o in presenza, con o senza appuntamento, dal lunedì al sabato dalle 9.00 alle 12.00

- **Ufficio Locale di Esecuzione Penale Esterna di Bolzano**

Sede: Piazza Tribunale, 2 con ingresso da Viale A. Duca D'Aosta n. 69 – 39100 - Bolzano

Telefono: 0471 – 983052/266861

Casella di posta ordinaria: uepe.bolzano@giustizia.it

Casella di posta elettronica certificata (PEC): prot.uepe.bolzano@giustiziacert.it

Giorni e orari di apertura: lunedì, mercoledì, venerdì e sabato dalle 7.30 alle 14.00; martedì e giovedì 13.30 alle 17.00

Orari di apertura al pubblico: con appuntamento lunedì, mercoledì, venerdì e sabato dalle 9.00 alle 13.30

Segretariato sociale: dal lunedì al venerdì dalle 10.00 alle 13.00

- **Ufficio Distrettuale di Esecuzione Penale Esterna di Trieste**

Sede: Via Coroneo, 19 – 34100 - Trieste

Telefono: 040 - 7707811

Casella di posta ordinaria: uepe.trieste@giustizia.it

aass.uepe.trieste@giustizia.it

Casella di posta elettronica certificata (PEC): prot.uepe.trieste@giustiziacert.it

Giorni e orari di apertura: dal lunedì al venerdì dalle ore 7.30 alle 16.40, martedì e giovedì dalle 7.30 alle 18.30, sabato orario massimo dalle ore 7:30 alle 15:10

Orari di apertura al pubblico: dal lunedì al sabato (tranne il giovedì) dalle 9.30 alle 11.30, il giovedì dalle 13.30 alle 15.30

Segretariato sociale: telefonicamente o in presenza, dal lunedì al sabato (tranne il giovedì) dalle 9.30 alle 11.30, il giovedì dalle 13.30 alle 15.30

Presidio presso Tribunale di Trieste: su appuntamento, lunedì dalle 11.30 alle 14.00, martedì dalle 13.30 alle 17.00, giovedì dalle 11.30 alle 17.00; tel. 3371319871

- **Sede Distaccata di Esecuzione Penale Esterna di Gorizia**

Sede: via Cantore, 2 – 3° piano – 34170 - Gorizia

Telefono: 0481 - 092

Casella di posta ordinaria: uepe.trieste@giustizia.it (UDEPE di Trieste)

Casella di posta elettronica certificata (PEC): prot.uepe.trieste@giustiziacert.it (UDEPE di Trieste)

Giorni e orari di apertura: dal lunedì al venerdì dalle 7.30 alle 13.30, martedì e giovedì fino alle 17.30

Orari di apertura al pubblico: su appuntamento, dal lunedì al venerdì dalle 7.30 alle 13.30 e il martedì e giovedì fino alle 17.00

Segretariato sociale: dal lunedì al venerdì dalle 7.30 alle 13.30, martedì e giovedì anche fino alle 17.00; in presenza, martedì e giovedì anche fino alle 17.00

Presidio presso Tribunale di Gorizia: stanza n. 37; su appuntamento, martedì dalle 13.00 alle 16.00 e giovedì dalle 10.00 alle 16.00

- **Ufficio Locale di Esecuzione Penale Esterna di Udine** (*competente anche per il territorio della Provincia di Pordenone*)

Sede: Via Trento, 67 – 33100 - Udine

Telefono: 0432 - 584611

Casella di posta ordinaria: uepe.udine@giustizia.it

Casella di posta elettronica certificata (PEC): prot.uepe.udine@giustiziacert.it

Giorni e orari di apertura: dal lunedì al venerdì dalle 9.00 alle 13.00, martedì e giovedì anche dalle 14.30 alle 17.30, sabato dalle 9.00 alle 13.00

Orari di apertura al pubblico: su appuntamento, dal lunedì al venerdì dalle 9.00 alle 13.00, martedì e giovedì anche dalle 14.30 alle 17.30, sabato dalle 9.00 alle 13.00

Segretariato sociale: telefonico e in presenza, lunedì, mercoledì e venerdì dalle 9.00 alle 12.00

Presidio presso Tribunale di Udine: dal lunedì al venerdì (tranne giovedì) dalle 9.00 alle 13.00, giovedì pomeriggio dalle 14.30 alle 16.30 tel. 0432 - 517989

Presidio presso Tribunale di Pordenone: dal lunedì al venerdì dalle 9.00 alle 13.00, giovedì pomeriggio dalle 14.30 alle 16.30 tel. 0434-501252

Standard di qualità e impegni

Allo scopo di garantire efficienza ed efficacia nell'erogazione dei propri interventi, gli UEPE del Triveneto hanno definito alcuni standard minimi.

Area	Indicatore	Descrizione	Standard
Accessibilità	Apertura al pubblico	Rispetto degli orari di apertura dichiarati	100% giornate di apertura garantite
Tempestività*	Presa in carico	Presa in carico nel gestionale entro 10gg. dall'assegnazione	95 % ≤ X ≤ 100 %
	Primo colloquio	Intervallo di tempo tra la prima convocazione e la data d'udienza (es: 3 mm. MAP; da 3 mm. a 6 mm. per osservazione dalla libertà)	100 % dei casi (fatte salve differenti tempistiche nei casi di urgenza)
	Invio relazione all'Autorità Giudiziaria competente	Relazioni trasmesse nel rispetto delle tempistiche definite entro i protocolli concordati tra UEPE e Autorità Giudiziaria	95 % ≤ X ≤ 100 % dei casi (fatte salve sporadiche e oggettive difficoltà organizzative o dovute alla non collaborazione delle persone da seguire)
Continuità	Invio di aggiornamenti all'Autorità Giudiziaria	Relazioni di aggiornamento in occasione di istanze di liberazione anticipata o di eventi significativi, nel rispetto dei protocolli concordati tra UEPE e Autorità Giudiziaria	100 % dei casi
Professionalità	Completezza delle relazioni	Assenza di rilievi significativi da parte dell'Autorità Giudiziaria	100 % dei casi
Individualizzazione del trattamento	Programma di trattamento individualizzato	Redazione di proposte trattamentali differenziate con riferimento alle caratteristiche di ciascuna specifica situazione	100 % dei casi
Trasparenza	Informazione all'utente	Informazione completa all'utente circa l'iter procedimentale	100% dei casi
Giustizia Riparativa	Informazione all'utente	Accurata informazione ai sensi dell'art. 47 D.Lgs. 150/2022	100% dei casi

* salvo diverse esigenze legate alle tempistiche dei committenti istituzionali.

Reclami, segnalazioni, suggerimenti e apprezzamenti

Eventuali reclami, segnalazioni, suggerimenti e apprezzamenti possono essere trasmessi all'Ufficio interessato tramite contatto della casella di posta elettronica ordinaria o certificata (PEC), che qui si riportano:

- **Ufficio Interdistrettuale di Esecuzione Penale Esterna di Venezia**
Casella di posta ordinaria: uepe.venezias@giustizia.it
Casella di posta elettronica certificata (PEC): prot.uepe.venezias@giustiziacert.it
- **Ufficio Distrettuale di Esecuzione Penale Esterna di Verona**
Casella di posta ordinaria: uepe.veronas@giustizia.it
Casella di posta elettronica certificata (PEC): prot.uepe.veronas@giustiziacert.it

- **Sezione Distaccata di Esecuzione Penale Esterna di Vicenza**
 Casella di posta ordinaria: uepe.vicenza@giustizia.it
 Casella di posta elettronica certificata (PEC): prot.uepe.vicenza@giustiziacerit.it
- **Ufficio Locale di Esecuzione Penale Esterna di Padova** *(competente anche per il territorio della Provincia di Rovigo)*
 Casella di posta ordinaria: uepe.padova@giustizia.it
 Casella di posta elettronica certificata (PEC): prot.uepe.padova@giustiziacerit.it
- **Ufficio Locale di Esecuzione Penale Esterna di Treviso** *(competente anche per il territorio della Provincia di Belluno)*
 Casella di posta ordinaria: uepe.treviso@giustizia.it
 Casella di posta elettronica certificata (PEC): prot.uepe.treviso@giustiziacerit.it
- **Ufficio Distrettuale di Esecuzione Penale Esterna di Trento**
 Casella di posta ordinaria: uepe.trento@giustizia.it
 Casella di posta elettronica certificata (PEC): prot.uepe.trento@giustiziacerit.it
- **Ufficio Locale di Esecuzione Penale Esterna di Bolzano**
 Casella di posta ordinaria: uepe.bolzano@giustizia.it
 Casella di posta elettronica certificata (PEC): prot.uepe.bolzano@giustiziacerit.it
- **Ufficio Distrettuale di Esecuzione Penale Esterna di Trieste**
 Casella di posta ordinaria: uepe.trieste@giustizia.it
aass.uepe.trieste@giustizia.it
 Casella di posta elettronica certificata (PEC): prot.uepe.trieste@giustiziacerit.it
- **Sede Distaccata di Esecuzione Penale Esterna di Gorizia**
 Casella di posta ordinaria: uepe.trieste@giustizia.it (UDEPE di Trieste)
 Casella di posta elettronica certificata (PEC): prot.uepe.trieste@giustiziacerit.it (UDEPE di Trieste)
- **Ufficio Locale di Esecuzione Penale Esterna di Udine** *(competente anche per il territorio della Provincia di Pordenone)*
 Casella di posta ordinaria: uepe.udine@giustizia.it
 Casella di posta elettronica certificata (PEC): prot.uepe.udine@giustiziacerit.it

Le osservazioni e i reclami verranno presi in considerazione dal Direttore dell'Ufficio interessato e utilizzati per migliorare la qualità dei Servizi.

Gli Uffici si impegnano a fornire debito riscontro ad istanze e circostanziate richieste con la massima celerità e, in ogni caso, entro e non oltre 30 giorni dalla ricezione della richiesta.